



MUNICIPIO DE ZITLALTEPEC DE TRINIDAD SANCHEZ SANTOS, TLAX.
PRESUPUESTO 2024
CALENDARIO DE DISPOSICIÓN DE RECURSOS



C. JOSÉ MARGARITO MENDOZA ZUÑIGA
REGISTRADOR PÚBLICO PARA
PROTECCIÓN Y CONTROL DEL PATRIMONIO
MUNICIPAL
ZITLALTEPEC DE TRINIDAD
SANCHEZ SANTOS, TLAX.
2021-2024

ACUERDO UNICO ACZ/152/2023.



Fuentes de Financiamiento / Acciones	Enero	Febrero	Marzo	Abril	Mayo	Junio	Julio	Agosto	Septiembre	Octubre	Noviembre	Diciembre	TOTAL
Participaciones e Incentivos económicos 2024 F.F. 6.01													
Fondo General de Participaciones a Municipios	1,363,224.11	1,355,273.85	1,246,757.73	1,478,173.74	2,025,825.47	1,814,941.70	2,007,314.82	1,789,612.51	1,377,680.51	1,249,115.97	1,330,353.00	1,348,056.00	18,386,329.41
Fondo de Fomento Municipal a Municipios	449,584.39	528,690.27	424,204.67	511,775.15	505,201.82	571,242.49	577,018.38	507,179.81	444,239.16	392,612.69	435,266.00	441,072.00	5,788,086.83
Fondo de Fiscalización y Recaudación	111,949.46	37,425.71	36,903.25	137,340.94	47,123.94	-	303,953.02	120,228.56	37,040.97	186,101.10	36,826.00	36,826.00	1,091,718.95
Fondo de Compensación	66,477.65	77,383.04	58,718.76	57,220.02	78,790.64	60,827.64	70,030.04	60,779.37	65,503.53	68,705.02	79,733.00	82,650.00	828,816.71
Incentivo a la Venta Final de Gasolina y Diesel	28,852.32	32,356.73	27,207.66	21,001.75	119,080.00	23,699.52	27,216.77	24,626.81	27,966.54	27,031.84	29,083.00	30,147.00	418,269.94
Impuesto Especial sobre Producción y Servicios	10,754.23	28,372.95	9,529.05	9,626.83	8,139.20	47,520.29	11,841.93	12,619.59	13,056.64	16,121.60	12,076.00	12,223.00	191,881.31
Impuesto Sobre Tenencia	-	-	-	-	-	-	-	-	-	-	-	-	-
Compensación Impuesto Sobre Automóviles Nuevos (ISAN)	-	-	-	-	-	-	-	-	-	-	-	-	-
Impuesto Sobre Automóviles Nuevos	-	-	-	-	-	-	-	-	-	-	-	-	-
Fondo I.S.R.	-	311,564.08	67,451.00	70,024.00	70,141.88	74,839.00	71,926.64	-	188,534.00	80,708.98	80,708.00	80,708.00	1,096,605.58
Participaciones Estatales	125,071.82	71,976.69	65,855.78	-	-	-	-	96,688.78	21,329.26	-	-	-	668,784.27
Ingresos Derivados de Fuentes Locales	-	-	-	-	-	-	-	-	-	-	-	-	-
Ingresos Derivados de Colaboración Fiscal	-	-	-	-	-	-	-	-	-	31,174.00	-	-	31,174.00
Subtotal	2,157,913.98	2,443,043.52	1,936,627.90	2,285,162.43	2,854,302.95	2,593,070.64	3,165,990.38	2,536,375.91	2,156,022.35	2,119,452.94	2,004,045.00	2,031,682.00	28,501,669.00
Fondo de Infraestructura Social Municipal (FISM): F.F. 5.01													
Desarrollo Institucional (2%)	-	-	-	-	-	-	-	-	-	-	-	-	-
Gastos Inerentes (1%)	-	-	-	-	-	-	-	-	-	-	-	-	-
Obras Públicas	1,821,439.00	1,821,439.00	1,821,439.00	1,821,439.00	1,821,439.00	1,821,439.00	1,821,439.00	1,821,439.00	1,821,439.00	1,821,440.00	-	-	18,214,391.00
Subtotal	1,821,439.00	1,821,439.00	1,821,439.00	1,821,439.00	1,821,439.00	1,821,439.00	1,821,439.00	1,821,439.00	1,821,439.00	1,821,440.00	-	-	18,214,391.00
Fondo de Fortalecimiento Municipal (FORTAMUN): F.F. 5.02													
Acciones	684,555.00	684,555.00	684,555.00	684,555.00	684,555.00	684,555.00	684,555.00	684,555.00	684,555.00	684,555.00	664,610.47	664,610.47	8,174,770.94
Obras Públicas	-	-	-	-	-	-	-	-	-	-	-	-	-
Subtotal	684,555.00	684,555.00	684,555.00	684,555.00	684,555.00	684,555.00	684,555.00	684,555.00	684,555.00	684,555.00	664,610.47	664,610.47	8,174,770.94
Gran total	4,663,907.98	4,949,037.52	4,442,621.90	4,791,156.43	5,360,296.93	5,099,064.64	5,471,984.38	5,042,369.91	4,660,015.35	4,845,427.94	2,668,655.47	2,696,292.47	54,890,830.94

C. JOSÉ MARGARITO MENDOZA ZUÑIGA
 REGISTRADOR PÚBLICO PARA
 PROTECCIÓN Y CONTROL DEL PATRIMONIO
 MUNICIPAL
 ZITLALTEPEC DE TRINIDAD
 SANCHEZ SANTOS, TLAX.
 2021-2024

SECRETARÍA DEL
 GOBIERNO MUNICIPAL
 ZITLALTEPEC
 TLAX.



Elaboró: **C. P. JOSÉ LUIS PÉREZ RÍOS**, Tesorero Municipal
 Autorizó: **C. JUAN CARLOS RODRÍGUEZ CONTRERAS**, Presidente Municipal
C. MARIA ELENA ORTEGA HUERTA, SINDICO MUNICIPAL
MARIA ELENA ORTEGA HUERTA, SINDICO MUNICIPAL
 ZITLALTEPEC DE TRINIDAD SANCHEZ SANTOS, TLAX. 2021-2024



ISABEL JIMÉNEZ DECENA
 RECONOCIDA DE BALDÍ, DEPOR-
 TIVISTA Y ANFITRIÓNICA
 ZITLALTEPEC DE TRINIDAD
 SANCHEZ SANTOS, TLAX.



C. JUAN CARLOS RODRÍGUEZ CONTRERAS
 SECRETARIO DEL
 GOBIERNO MUNICIPAL
 ZITLALTEPEC DE TRINIDAD
 SANCHEZ SANTOS, TLAX.
 2021-2024

C. JUAN CARLOS RODRÍGUEZ CONTRERAS
 SECRETARIO DEL
 GOBIERNO MUNICIPAL
 ZITLALTEPEC DE TRINIDAD
 SANCHEZ SANTOS, TLAX.
 2021-2024



C. JUAN CARLOS RODRÍGUEZ CONTRERAS
 SECRETARIO DEL
 GOBIERNO MUNICIPAL
 ZITLALTEPEC DE TRINIDAD
 SANCHEZ SANTOS, TLAX.
 2021-2024



MUNICIPIO DE ZITLALTEPEC DE TRINIDAD SANCHEZ SANTOS, TLAX.
CALENDARIO DE DISPOSICIÓN DE PARTICIPACIONES Y TRANSFERENCIAS DURANTE EL EJERCICIO FISCAL 2024

ACUERDO UNICO ACZ/152/2023.



Fuentes de Financiamiento / Acciones	Enero	Febrero	Marzo	Abril	Mayo	Junio	Julio	Agosto	Septiembre	Octubre	Noviembre	Diciembre	TOTAL
GASTO CORRIENTE CABECERA MUNICIPAL Y COMUNIDADES 2023.	2,132,913.98	2,388,043.52	1,631,627.90	1,660,162.43	2,299,163.67	2,168,031.36	2,850,990.38	2,071,375.91	1,979,021.35	2,314,432.94	1,979,045.00	2,006,682.00	25,501,590.44
GASTO DE INVERSION MUNICIPAL 2023													
D.I.F.	25,000.00	25,000.00	25,000.00	25,000.00	25,000.00	25,000.00	25,000.00	25,000.00	25,000.00	25,000.00	25,000.00	25,000.00	300,000.00
SICORT	-	-	-	-	130,039.28	130,039.28	-	-	-	-	-	-	260,078.56
FERIA ANUAL	-	-	250,000.00	250,000.00	250,000.00	250,000.00	250,000.00	250,000.00	-	-	-	-	1,500,000.00
CARNAVAL	-	30,000.00	30,000.00	-	-	-	-	-	-	-	-	-	60,000.00
FIESTAS PATRIAS	-	-	-	-	-	-	-	150,000.00	150,000.00	-	-	-	300,000.00
DIA DE LA MADRE	-	-	-	150,000.00	150,000.00	-	-	-	-	-	-	-	300,000.00
DIA DEL NIÑO	-	-	-	200,000.00	-	-	-	-	-	-	-	-	200,000.00
DIA DEL ANCIANO	-	-	-	-	-	-	40,000.00	40,000.00	-	-	-	-	80,000.00
DIA DEL MAESTRO	-	-	-	-	-	-	-	-	-	-	-	-	-
SUMA GASTO DE INVERSION MUNICIPAL 2022	25,000.00	55,000.00	305,000.00	625,000.00	555,039.28	405,039.28	315,000.00	465,000.00	175,000.00	25,000.00	25,000.00	25,000.00	3,000,078.56
Subtotal	25,000.00	55,000.00	305,000.00	625,000.00	555,039.28	405,039.28	315,000.00	465,000.00	175,000.00	25,000.00	25,000.00	25,000.00	3,000,078.56
Gran total	2,157,913.98	2,443,043.52	1,936,627.90	2,285,162.43	2,854,302.95	2,583,070.64	3,165,990.38	2,146,375.91	2,154,021.35	2,339,432.94	2,004,045.00	2,031,682.00	28,501,669.00

Handwritten signature and notes in blue ink on the left side of the table.

SECRETARÍA DEL AYUNTAMIENTO DE ZITLALTEPEC T.S.S. TLAX. 2023 - 2024

MARILENA ORTEGA HUERTA
SINDICO MUNICIPAL
ZITLALTEPEC DE TRINIDAD SANCHEZ SANTOS TLAX. 2021 - 2024

Vo.Bo. C. MARIA ELENA ORTEGA HUERTA
Sindico Municipal

C. JOSE MARCELO MESTOZA ZUNIGA
REGISTRADOR PUBLICO DE LA OFICINA DE PROTECCION Y CONTROL DEL PATRIMONIO MUNICIPAL
ZITLALTEPEC DE TRINIDAD SANCHEZ SANTOS TLAX. 2021 - 2024

PRESIDENTE DE COMUNIDAD FRANCISCO JAVIER HUERTA
ZITLALTEPEC DE TRINIDAD SANCHEZ SANTOS TLAX. 2021 - 2024

Elaboró C.P. JOSE LUIS PEREZ RIOS
Tesorero Municipal

Aprobó C. JUAN CARLOS RODRIGUEZ CONTRERAS
Presidente Municipal

RABEL JIMÉNEZ DE CEN
REGISTRADORA DE SALUD, DEPORTE Y ASUNTOS MIGRATORIOS
ZITLALTEPEC DE TRINIDAD SANCHEZ SANTOS TLAX. 2021 - 2024

JAVIER SANCHEZ
SECRETARÍA DE ECONOMÍA
ZITLALTEPEC DE TRINIDAD SANCHEZ SANTOS TLAX. 2021 - 2024

SECRETARÍA DEL AYUNTAMIENTO DE ZITLALTEPEC

SECRETARÍA DE ECONOMÍA
ZITLALTEPEC DE TRINIDAD SANCHEZ SANTOS TLAX. 2021 - 2024

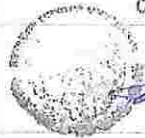

C. JOSÉ MARGARITO YUNDOZA Z'ARZA
 DEPARTAMENTO DE ECONOMÍA, SALUD, DEPORTE
 Y SERVICIOS MUNICIPALES
 MUNICIPIO DE ZITLALTEPEC DE TRINIDAD
 SANCHEZ SANTOS, TLAX.
 2021 - 2024

MUNICIPIO DE ZITLALTEPEC DE TRINIDAD SANCHEZ SANTOS, TLAX.
 PRONOSTICO DE INGRESOS MENSUAL PARA EL EJERCICIO FISCAL 2024.
 PRONOSTICO DE INGRESOS CALENDARIZADO POR CONCEPTO
 ANEXO ACUERDO AGZ/152/2023.

SECRETARÍA DE ECONOMÍA
 SECRETARÍA DE AYUNTAMIENTO
 DE ZITLALTEPEC DE TRINIDAD
 SANCHEZ SANTOS, TLAX.
 2021 - 2024

RECIBIÓ
 EL PRESIDENTE DEL AYUNTAMIENTO
 DE ZITLALTEPEC DE TRINIDAD
 SANCHEZ SANTOS, TLAX.
 EL 20/09/2023

[Handwritten signature]

RUBRO	TIP	CLAS	CONC	DESCRIPCIÓN	PRONOSTICO 2024 De INGRESOS	Enero	Febrero	Marzo	Abril	Mayo	Junio	Julio	Agosto	Septiembre	Octubre	Noviembre	Diciembre
1	1			IMPUESTOS	434,219.18	82,451.00	80,542.00	84,185.78	31,490.00	31,803.00	30,384.00	31,160.00	29,921.00	30,490.00	25,308.13	23,804.13	13,100.13
11	1	1		IMPUESTOS SOBRE LOS INGRESOS	0.00	0.00	0.00	0.00	0.00	0.00	0.00	0.00	0.00	0.00	0.00	0.00	0.00
	1	1	1	IMPUESTO SOBRE DIVERSIONES Y ESPECTÁCULOS PÚBLICOS	0.00	0.00	0.00	0.00	0.00	0.00	0.00	0.00	0.00	0.00	0.00	0.00	0.00
	1	1	1	IMPUESTO SOBRE DIVERSIONES Y ESPECTÁCULOS PÚBLICOS	0.00	0.00	0.00	0.00	0.00	0.00	0.00	0.00	0.00	0.00	0.00	0.00	0.00
12	1	2		IMPUESTOS SOBRE EL PATRIMONIO	432,835.18	81,067.00	80,542.00	84,185.78	31,490.00	31,803.00	30,384.00	31,160.00	29,921.00	30,490.00	25,308.13	23,804.13	13,100.13
	1	2	1	IMPUESTO PREDIAL	384,833.78	68,950.00	47,598.00	49,121.78	25,340.00	22,310.00	25,368.00	24,942.00	23,574.00	18,620.00	24,308.00	22,604.00	12,100.00
	1	2	1	URBANO	283,048.00	53,214.00	33,908.00	30,532.00	21,088.00	15,880.00	17,384.00	19,324.00	16,758.00	13,524.00	16,072.00	15,484.00	10,100.00
	1	2	1	RÚSTICO	101,785.78	15,736.00	13,688.00	18,589.78	4,252.00	6,630.00	8,004.00	5,618.00	6,816.00	5,086.00	8,236.00	7,120.00	2,000.00
	1	2	2	TRANSMISIÓN DE BIENES INMUEBLES	68,001.40	12,117.00	2,946.00	5,064.00	6,150.00	9,293.00	4,996.00	6,218.00	6,347.00	11,870.00	1,000.13	1,000.13	1,000.13
	1	2	2	TRANSMISIÓN DE BIENES INMUEBLES	68,001.40	12,117.00	2,946.00	5,064.00	6,150.00	9,293.00	4,996.00	6,218.00	6,347.00	11,870.00	1,000.13	1,000.13	1,000.13
13	1	3		IMPUESTOS SOBRE LA PRODUCCIÓN, EL CONSUMO Y LAS TRANSACCIONES	0.00	0.00	0.00	0.00	0.00	0.00	0.00	0.00	0.00	0.00	0.00	0.00	0.00
	1	3	1	IMPUESTOS SOBRE LA PRODUCCIÓN, EL CONSUMO Y LAS TRANSACCIONES	0.00	0.00	0.00	0.00	0.00	0.00	0.00	0.00	0.00	0.00	0.00	0.00	0.00
	1	3	1	IMPUESTOS SOBRE LA PRODUCCIÓN, EL CONSUMO Y LAS TRANSACCIONES	0.00	0.00	0.00	0.00	0.00	0.00	0.00	0.00	0.00	0.00	0.00	0.00	0.00
14	1	4		IMPUESTOS AL COMERCIO EXTERIOR	0.00	0.00	0.00	0.00	0.00	0.00	0.00	0.00	0.00	0.00	0.00	0.00	0.00
	1	4	1	IMPUESTOS AL COMERCIO EXTERIOR	0.00	0.00	0.00	0.00	0.00	0.00	0.00	0.00	0.00	0.00	0.00	0.00	0.00
	1	4	1	IMPUESTOS AL COMERCIO EXTERIOR	0.00	0.00	0.00	0.00	0.00	0.00	0.00	0.00	0.00	0.00	0.00	0.00	0.00
15	1	5		IMPUESTOS SOBRE NÓMINAS Y ASIMILABLES	0.00	0.00	0.00	0.00	0.00	0.00	0.00	0.00	0.00	0.00	0.00	0.00	0.00
	1	5	1	IMPUESTOS SOBRE NÓMINAS Y ASIMILABLES	0.00	0.00	0.00	0.00	0.00	0.00	0.00	0.00	0.00	0.00	0.00	0.00	0.00
	1	5	1	IMPUESTOS SOBRE NÓMINAS Y ASIMILABLES	0.00	0.00	0.00	0.00	0.00	0.00	0.00	0.00	0.00	0.00	0.00	0.00	0.00
16	1	6		IMPUESTOS ECOLÓGICOS	0.00	0.00	0.00	0.00	0.00	0.00	0.00	0.00	0.00	0.00	0.00	0.00	0.00
	1	6	1	IMPUESTOS ECOLÓGICOS	0.00	0.00	0.00	0.00	0.00	0.00	0.00	0.00	0.00	0.00	0.00	0.00	0.00
	1	6	1	IMPUESTOS ECOLÓGICOS	0.00	0.00	0.00	0.00	0.00	0.00	0.00	0.00	0.00	0.00	0.00	0.00	0.00
17	1	7		ACCESORIOS	1,384.00	1,384.00	0.00	0.00	0.00	0.00	0.00	0.00	0.00	0.00	0.00	0.00	0.00
	1	7	1	RECARGOS	0.00	0.00	0.00	0.00	0.00	0.00	0.00	0.00	0.00	0.00	0.00	0.00	0.00
	1	7	1	RECARGOS PREDIAL	0.00	0.00	0.00	0.00	0.00	0.00	0.00	0.00	0.00	0.00	0.00	0.00	0.00
	1	7	1	RECARGOS OTROS	0.00	0.00	0.00	0.00	0.00	0.00	0.00	0.00	0.00	0.00	0.00	0.00	0.00
	1	7	2	MULTAS	0.00	0.00	0.00	0.00	0.00	0.00	0.00	0.00	0.00	0.00	0.00	0.00	0.00
	1	7	2	MULTAS PREDIAL	0.00	0.00	0.00	0.00	0.00	0.00	0.00	0.00	0.00	0.00	0.00	0.00	0.00
	1	7	2	MULTAS OTROS	0.00	0.00	0.00	0.00	0.00	0.00	0.00	0.00	0.00	0.00	0.00	0.00	0.00
	1	7	3	ACTUALIZACIÓN	1,384.00	1,384.00	0.00	0.00	0.00	0.00	0.00	0.00	0.00	0.00	0.00	0.00	0.00
	1	7	3	ACTUALIZACIÓN PREDIAL	1,384.00	1,384.00	0.00	0.00	0.00	0.00	0.00	0.00	0.00	0.00	0.00	0.00	0.00
	1	7	3	ACTUALIZACIÓN OTROS	0.00	0.00	0.00	0.00	0.00	0.00	0.00	0.00	0.00	0.00	0.00	0.00	0.00

ISABEL JIMÉNEZ DECENA
 SECRETARÍA DE SALUD, DEPORTE
 Y SERVICIOS MUNICIPALES
 MUNICIPIO DE ZITLALTEPEC DE TRINIDAD
 SANCHEZ SANTOS, TLAX.
 2021 - 2024

MARIA ELENA ORTEGA
 HUERTA
 SINDICATO MUNICIPAL
 MUNICIPIO DE ZITLALTEPEC DE TRINIDAD
 SANCHEZ SANTOS, TLAX.
 2021 - 2024

[Handwritten signature]

SECRETARÍA DEL AYUNTAMIENTO
 DE ZITLALTEPEC DE TRINIDAD
 SANCHEZ SANTOS, TLAX.

SECRETARÍA DEL AYUNTAMIENTO
 DE ZITLALTEPEC DE TRINIDAD
 SANCHEZ SANTOS, TLAX.

[Handwritten signature]

10



C. JOSÉ MARGARITO MENDOZA ZUNIGA
 SECRETARIO DEL AYUNTAMIENTO
 ZITLALTEPEC DE TRINIDAD
 SANCHEZ SANTOS, TLAX.
 2021-2024

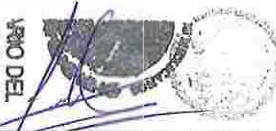

ENRIQUE JAVIER SANCHEZ
 SECRETARIO DE COMUNIDAD
 ZITLALTEPEC DE TRINIDAD
 SANCHEZ SANTOS, TLAX.
 2021-2024

[Handwritten signature]

18	1	8		OTROS IMPUESTOS	0.00	0.00	0.00	0.00	0.00	0.00	0.00	0.00	0.00	0.00	0.00	0.00
	1	8	1	OTROS IMPUESTOS												
	1	8	1	1	OTROS IMPUESTOS	0.00	0.00	0.00	0.00	0.00	0.00	0.00	0.00	0.00	0.00	0.00
19	1	9		IMPUESTOS NO COMPRENDIDOS EN LA LEY DE INGRESOS	0.00	0.00	0.00	0.00	0.00	0.00	0.00	0.00	0.00	0.00	0.00	0.00
	1	9	1	IMPUESTOS NO COMPRENDIDOS EN LA LEY DE INGRESOS												
	1	9	1	1	IMPUESTOS NO COMPRENDIDOS EN LA LEY DE INGRESOS	0.00	0.00	0.00	0.00	0.00	0.00	0.00	0.00	0.00	0.00	0.00
2	2			CUOTAS Y APORTACIONES DE SEGURIDAD SOCIAL	0.00	0.00	0.00	0.00	0.00	0.00	0.00	0.00	0.00	0.00	0.00	0.00
21	2	1		AFORTACIONES PARA FONDOS DE VIVIENDA	0.00	0.00	0.00	0.00	0.00	0.00	0.00	0.00	0.00	0.00	0.00	0.00
	2	1	1	AFORTACIONES PARA FONDOS DE VIVIENDA												
	2	1	1	1	AFORTACIONES PARA FONDOS DE VIVIENDA	0.00	0.00	0.00	0.00	0.00	0.00	0.00	0.00	0.00	0.00	0.00
22	2	2		CUOTAS PARA EL SEGURO SOCIAL	0.00	0.00	0.00	0.00	0.00	0.00	0.00	0.00	0.00	0.00	0.00	0.00
	2	2	1	CUOTAS PARA EL SEGURO SOCIAL												
	2	2	1	1	CUOTAS PARA EL SEGURO SOCIAL	0.00	0.00	0.00	0.00	0.00	0.00	0.00	0.00	0.00	0.00	0.00
23	2	3		CUOTAS DE AHORRO PARA EL RETIRO	0.00	0.00	0.00	0.00	0.00	0.00	0.00	0.00	0.00	0.00	0.00	0.00
	2	3	1	CUOTAS DE AHORRO PARA EL RETIRO												
	2	3	1	1	CUOTAS DE AHORRO PARA EL RETIRO	0.00	0.00	0.00	0.00	0.00	0.00	0.00	0.00	0.00	0.00	0.00
24	2	4		OTRAS CUOTAS Y APORTACIONES PARA LA SEGURIDAD SOCIAL	0.00	0.00	0.00	0.00	0.00	0.00	0.00	0.00	0.00	0.00	0.00	0.00
	2	4	1	OTRAS CUOTAS Y APORTACIONES PARA LA SEGURIDAD SOCIAL												
	2	4	1	1	OTRAS CUOTAS Y APORTACIONES PARA LA SEGURIDAD SOCIAL	0.00	0.00	0.00	0.00	0.00	0.00	0.00	0.00	0.00	0.00	0.00
25	2	5		ACCESORIOS	0.00	0.00	0.00	0.00	0.00	0.00	0.00	0.00	0.00	0.00	0.00	0.00
	2	5	1	RECARGOS												
	2	5	1	1	RECARGOS	0.00	0.00	0.00	0.00	0.00	0.00	0.00	0.00	0.00	0.00	0.00
	2	5	2	MULTAS												
	2	5	2	1	MULTAS	0.00	0.00	0.00	0.00	0.00	0.00	0.00	0.00	0.00	0.00	0.00
	2	5	3	ACTUALIZACIÓN												
	2	5	3	1	ACTUALIZACIÓN	0.00	0.00	0.00	0.00	0.00	0.00	0.00	0.00	0.00	0.00	0.00
3	3			CONTRIBUCIONES DE MEJORAS	0.00	0.00	0.00	0.00	0.00	0.00	0.00	0.00	0.00	0.00	0.00	0.00
31	3	1		CONTRIBUCIÓN DE MEJORAS POR OBRAS PÚBLICAS	0.00	0.00	0.00	0.00	0.00	0.00	0.00	0.00	0.00	0.00	0.00	0.00
	3	1	1	CONTRIBUCIÓN DE MEJORAS POR OBRAS PÚBLICAS												
	3	1	1	1	APORTACIÓN DE BENEFICIARIOS	0.00	0.00	0.00	0.00	0.00	0.00	0.00	0.00	0.00	0.00	0.00
39	3	9		CONTRIBUCIONES DE MEJORAS NO COMPRENDIDAS EN LA LEY DE INGRESOS	0.00	0.00	0.00	0.00	0.00	0.00	0.00	0.00	0.00	0.00	0.00	0.00
	3	9	1	CONTRIBUCIONES DE MEJORAS NO COMPRENDIDAS EN LA LEY DE INGRESOS												
	3	9	1	1	CONTRIBUCIONES DE MEJORAS NO COMPRENDIDAS EN LA LEY DE INGRESOS	0.00	0.00	0.00	0.00	0.00	0.00	0.00	0.00	0.00	0.00	0.00



1946. JUNIO DE 1946.
 MEMORIA DE BALANCE DE FONTE
 Y ASUNTOS LEGISLATIVOS
 ZITLALTEPEC DE TRINIDAD
 SANCHEZ SANTOS, TLAX.
 2021-2024



MARÍA ELENA OLIVERA
 MUJERTA
 SINDICADA MUNICIPAL
 ZITLALTEPEC DE TRINIDAD
 SANCHEZ SANTOS, TLAX.
 2021-2024

[Handwritten signature]



SECRETARIO DEL
 AYUNTAMIENTO
 DE ZITLALTEPEC
 SANCHEZ SANTOS, TLAX.



C. ANTONIO TORRES MORALES
 SECRETARIO DE COMUNIDAD
 ZITLALTEPEC DE TRINIDAD
 SANCHEZ SANTOS, TLAX.
 2021-2024

SECRETARÍA DE SEGURIDAD SOCIAL
 ZITLALTEPEC DE TRINIDAD
 SANCHEZ SANTOS, TLAX.
 2021-2024

[Handwritten signature]
 2021-2024

4	3	A		EXPEDICIÓN DE CERTIFICADOS Y CONSTANCIAS EN GENERAL	22,072.48	1,700.00	5,992.00	1,603.00	1,894.00	1,556.00	208.00	1,608.00	3,008.00	832.00	1,248.89	1,248.89	1,281.66
4	3	4	1	BÚSQUEDA Y COPIA DE DOCUMENTOS	1,074.00	192.00	351.00	0.00	156.00	0.00	0.00	0.00	0.00	0.00	125.00	125.00	125.00
4	3	4	2	EXPEDICIÓN DE CERTIFICACIONES OFICIALES	2,169.00	0.00	991.00	0.00	0.00	0.00	0.00	0.00	0.00	832.00	125.00	125.00	125.00
4	3	4	3	EXPEDICIÓN DE CONSTANCIAS DE POSESIÓN DE PREDIOS	7,638.00	1,348.00	4,100.00	0.00	700.00	724.00	0.00	0.00	0.00	0.00	208.00	208.00	250.00
4	3	4	4	EXPEDICIÓN DE CONSTANCIAS	6,084.00	0.00	550.00	550.00	828.00	832.00	208.00	758.00	858.00	0.00	500.00	500.00	500.00
4	3	4	5	EXPEDICIÓN DE OTRAS CONSTANCIAS	5,178.48	260.00	0.00	1,053.50	0.00	0.00	0.00	850.00	2,160.00	0.00	291.66	291.66	291.66
4	3	4	6	CANJE DEL FORMATO DE LICENCIA DE FUNCIONAMIENTO	0.00	0.00	0.00	0.00	0.00	0.00	0.00	0.00	0.00	0.00	0.00	0.00	0.00
4	3	4	7	REPOSICIÓN POR PERDIDA DEL FORMATO DE LICENCIA DE FUNCIONAMIENTO	0.00	0.00	0.00	0.00	0.00	0.00	0.00	0.00	0.00	0.00	0.00	0.00	0.00
4	3	5		REGISTRO DEL ESTADO CIVIL DE LAS PERSONAS	390,941.24	42,289.00	34,146.00	34,495.00	29,361.00	29,355.00	43,013.00	32,402.00	41,257.00	31,174.00	28,855.58	26,655.58	18,138.08
4	3	5	1	CELEBRACIÓN DE MATRIMONIOS	12,553.00	0.00	1,558.00	0.00	1,556.00	3,476.00	4,409.00	0.00	1,558.00	0.00	0.00	0.00	0.00
4	3	5	2	DISPENSA DE LA PUBLICACIÓN PARA CONTRAER MATRIMONIO	10,295.94	0.00	0.00	2,005.00	0.00	0.00	0.00	3,890.00	0.00	0.00	1,168.98	1,168.98	1,168.98
4	3	5	3	EXPEDICIÓN DE COPIAS CERTIFICADAS	270,566.50	30,249.00	22,328.00	24,481.00	22,143.00	21,676.00	31,811.00	20,112.00	31,039.00	24,797.00	21,150.00	19,150.00	10,632.50
4	3	5	4	ANOTACIÓN MARGINAL EN LIBROS DEL REGISTRO CIVIL	28,307.00	1,728.00	2,781.00	1,245.00	1,459.00	587.00	3,322.00	3,417.00	3,624.00	2,070.00	1,950.00	1,950.00	1,950.00
4	3	5	5	EXPEDICIÓN DE CONSTANCIAS	24,235.00	3,617.00	1,945.00	1,554.00	1,150.00	621.00	1,035.00	2,808.00	2,444.00	2,232.00	2,232.00	2,232.00	2,232.00
4	3	5	6	EXPEDICIÓN DE COPIA SIMPLE DE ACTOS REGISTRALES	11,284.80	2,400.00	1,660.00	1,620.00	988.00	1,716.00	2,236.00	0.00	0.00	0.00	81.60	81.60	81.60
4	3	5	7	ORDEN DE INHUMACION	20,719.90	4,235.00	3,705.00	2,480.00	2,075.00	1,245.00	0.00	2,075.00	2,594.00	2,075.00	2,075.00	2,075.00	2,075.00
4	3	6		SERVICIOS DE LIMPIA	0.00	0.00	0.00	0.00	0.00	0.00	0.00	0.00	0.00	0.00	0.00	0.00	
4	3	6	1	TRANSPORTE Y DISPOSICIÓN FINAL DE DESECHOS SÓLIDOS EN INDUSTRIAS	0.00	0.00	0.00	0.00	0.00	0.00	0.00	0.00	0.00	0.00	0.00	0.00	
4	3	6	2	TRANSPORTE Y DISPOSICIÓN FINAL DE DESECHOS SÓLIDOS EN COMERCIOS Y SERVICIOS	0.00	0.00	0.00	0.00	0.00	0.00	0.00	0.00	0.00	0.00	0.00	0.00	
4	3	6	3	TRANSPORTE Y DISPOSICIÓN FINAL DE DESECHOS SÓLIDOS EN ORGANISMOS QUE LO REQUIERAN	0.00	0.00	0.00	0.00	0.00	0.00	0.00	0.00	0.00	0.00	0.00	0.00	
4	3	6	4	TRANSPORTE Y DISPOSICIÓN FINAL DE DESECHOS SÓLIDOS EN LOTES BALDÍOS	0.00	0.00	0.00	0.00	0.00	0.00	0.00	0.00	0.00	0.00	0.00	0.00	
4	3	7		USO DE LA VÍA Y LUGARES PÚBLICOS	7,811.00	0.00	0.00	0.00	0.00	311.00	0.00	0.00	0.00	0.00	2,500.00	2,500.00	
4	3	7	2	SERVICIO DE PANTEON	7,811.00	0.00	0.00	0.00	0.00	311.00	0.00	0.00	0.00	0.00	2,500.00	2,500.00	
4	3	8		SERVICIOS Y AUTORIZACIONES DIVERSAS	42,178.23	0.00	0.00	1,603.44	28,837.20	0.00	6,510.00	720.00	281.00	0.00	1,415.53	1,415.53	
4	3	8	2	LICENCIAS DE FUNCIONAMIENTO	41,555.79	0.00	0.00	981.00	28,837.20	0.00	6,510.00	720.00	281.00	0.00	1,415.53	1,415.53	
4	3	8	3	ENPADRONAMIENTO MUNICIPAL	622.44	0.00	0.00	622.44	0.00	0.00	0.00	0.00	0.00	0.00	0.00	0.00	
4	3	9		EXPEDICIÓN O REFRENDO DE LICENCIAS PARA LA COLOCACIÓN DE ANUNCIOS PUBLICITARIOS	0.00	0.00	0.00	0.00	0.00	0.00	0.00	0.00	0.00	0.00	0.00	0.00	
4	3	9	1	ANUNCIOS ACOBADOS	0.00	0.00	0.00	0.00	0.00	0.00	0.00	0.00	0.00	0.00	0.00	0.00	
4	3	9	2	ANUNCIOS PINTADOS Y/O MURALES	0.00	0.00	0.00	0.00	0.00	0.00	0.00	0.00	0.00	0.00	0.00	0.00	
4	3	9	3	ESTRUCTURALES	0.00	0.00	0.00	0.00	0.00	0.00	0.00	0.00	0.00	0.00	0.00	0.00	
4	3	9	4	LUMINOSOS	0.00	0.00	0.00	0.00	0.00	0.00	0.00	0.00	0.00	0.00	0.00	0.00	
4	3	A		SERVICIOS DE ALUMBRADO PÚBLICO	39,156.00	39,156.00	0.00	0.00	0.00	0.00	0.00	0.00	0.00	0.00	0.00	0.00	
4	3	A	1	SERVICIO DE ALUMBRADO PÚBLICO	39,156.00	39,156.00	0.00	0.00	0.00	0.00	0.00	0.00	0.00	0.00	0.00	0.00	
4	3	B		SERVICIOS QUE PRESTEN LOS ORGANISMOS PÚBLICOS DESCENTRALIZADOS	148,582.06	28,450.00	21,211.22	13,012.00	10,240.00	20,791.64	0.00	20,390.00	5,860.00	4,230.00	5,534.07	5,534.07	

Handwritten signatures and initials on the right margin, including a large '40' at the bottom right.

C. JOSÉ MARÍA MORALES
 REGIDOR LOCAL DEL MUNICIPIO DE TRINIDAD
 PROTECCIÓN Y DEFENSA DEL MEDIO AMBIENTE
 ZITLALTEPEC DE TRINIDAD
 SANCHEZ SANTOS, TLAX.
 2021 - 2024

PROF. JAVIER SÁNCHEZ
 SECRETARIO DE AYUNTAMIENTO
 DE ZITLALTEPEC DE TRINIDAD
 SANCHEZ SANTOS, TLAX.
 2021 - 2024

[Handwritten signature]

4	3	B	1	SERVICIO DE AGUA POTABLE	127,335.22	28,450.00	21,211.22	13,012.00	8,380.00	16,807.00	7,085.00	4,880.00	5,810.00	4,230.00	5,320.00	5,320.00	6,000.00
4	3	B	2	CONEXIONES Y RECONEXIONES	8,225.84	0.00	0.00	0.00	850.00	3,984.64	0.00	500.00	250.00	0.00	214.07	214.07	214.07
4	3	B	3	MANTENIMIENTO A LA RED DE AGUA POTABLE	0.00	0.00	0.00	0.00	0.00	0.00	0.00	0.00	0.00	0.00	0.00	0.00	
4	3	B	4	MANTENIMIENTO A LA RED DE ORENJE Y ALCANTARILLADO	0.00	0.00	0.00	0.00	0.00	0.00	0.00	0.00	0.00	0.00	0.00	0.00	
4	3	B	5	PRESTACIÓN DE SERVICIOS DE ASISTENCIA SOCIAL	0.00	0.00	0.00	0.00	0.00	0.00	0.00	0.00	0.00	0.00	0.00	0.00	
4	3	B	6	FERIAS MUNICIPALES	15,000.00	0.00	0.00	0.00	0.00	0.00	0.00	15,000.00	0.00	0.00	0.00	0.00	0.00
4	3	C		SERVICIOS EDUCATIVOS Y OTROS	0.00	0.00	0.00	0.00	0.00	0.00	0.00	0.00	0.00	0.00	0.00	0.00	
4	3	C	1	COLEGIATURAS	0.00	0.00	0.00	0.00	0.00	0.00	0.00	0.00	0.00	0.00	0.00	0.00	
4	3	C	2	CURSOS	0.00	0.00	0.00	0.00	0.00	0.00	0.00	0.00	0.00	0.00	0.00	0.00	
44	4	4		OTROS DERECHOS	1,150.00	0.00	0.00	0.00	0.00	0.00	1,150.00	0.00	0.00	0.00	0.00	0.00	
4	4	1		OTROS DERECHOS	1,150.00	0.00	0.00	0.00	0.00	0.00	1,150.00	0.00	0.00	0.00	0.00	0.00	
4	4	1	1	OTROS DERECHOS	1,150.00	0.00	0.00	0.00	0.00	0.00	1,150.00	0.00	0.00	0.00	0.00	0.00	
45	4	5		ACCESORIOS	193.04	193.04	0.00	0.00	0.00	0.00	0.00	0.00	0.00	0.00	0.00	0.00	
4	5	1		RECARGOS	0.00	0.00	0.00	0.00	0.00	0.00	0.00	0.00	0.00	0.00	0.00	0.00	
4	5	1	1	RECARGOS POR DERECHOS DE AGUA	0.00	0.00	0.00	0.00	0.00	0.00	0.00	0.00	0.00	0.00	0.00	0.00	
4	5	1	2	RECARGOS	0.00	0.00	0.00	0.00	0.00	0.00	0.00	0.00	0.00	0.00	0.00	0.00	
4	5	2		MULTAS	0.00	0.00	0.00	0.00	0.00	0.00	0.00	0.00	0.00	0.00	0.00	0.00	
4	5	2	1	MULTAS POR DERECHOS DE AGUA	0.00	0.00	0.00	0.00	0.00	0.00	0.00	0.00	0.00	0.00	0.00	0.00	
4	5	2	2	MULTAS OTROS	0.00	0.00	0.00	0.00	0.00	0.00	0.00	0.00	0.00	0.00	0.00	0.00	
4	5	3		ACTUALIZACIÓN	193.04	193.04	0.00	0.00	0.00	0.00	0.00	0.00	0.00	0.00	0.00	0.00	
4	5	3	1	ACTUALIZACIÓN POR DERECHOS DE AGUA	0.00	0.00	0.00	0.00	0.00	0.00	0.00	0.00	0.00	0.00	0.00	0.00	
4	5	3	2	ACTUALIZACIÓN OTROS	193.04	193.04	0.00	0.00	0.00	0.00	0.00	0.00	0.00	0.00	0.00	0.00	
49	4	9		DERECHOS NO COMPRENDIDOS EN LA LEY DE INGRESOS	0.00	0.00	0.00	0.00	0.00	0.00	0.00	0.00	0.00	0.00	0.00	0.00	
4	9	1		DERECHOS NO COMPRENDIDOS EN LA LEY DE INGRESOS	0.00	0.00	0.00	0.00	0.00	0.00	0.00	0.00	0.00	0.00	0.00	0.00	
4	9	1	1	DERECHOS NO COMPRENDIDOS EN LA LEY DE INGRESOS	0.00	0.00	0.00	0.00	0.00	0.00	0.00	0.00	0.00	0.00	0.00	0.00	
5	5			PRODUCTOS	28,845.86	1,434.91	6,283.21	2,702.11	1,693.42	1,602.66	1,639.33	1,414.32	1,876.21	1,829.48	1,900.00	5,400.00	1,900.00
51	5	1		PRODUCTOS DE TIPO CORRIENTE	28,845.86	1,434.91	6,283.21	2,702.11	1,693.42	1,602.66	1,639.33	1,414.32	1,876.21	1,829.48	1,900.00	5,400.00	1,900.00
5	1	1		USO O APROVECHAMIENTO DE ESPACIOS EN EL MERCADO	15,620.00	1,310.00	1,390.00	1,730.00	1,270.00	1,260.00	1,380.00	1,270.00	1,670.00	1,340.00	1,000.00	1,000.00	1,000.00
5	1	1	1	MERCADOS	15,620.00	1,310.00	1,390.00	1,730.00	1,270.00	1,260.00	1,380.00	1,270.00	1,670.00	1,340.00	1,000.00	1,000.00	1,000.00
5	1	1	2	EXPLOTACIÓN DE OTROS BIENES	0.00	0.00	0.00	0.00	0.00	0.00	0.00	0.00	0.00	0.00	0.00	0.00	
5	1	2		USO O APROVECHAMIENTO DE BIENES MUEBLES E INMUEBLES	4,700.00	0.00	0.00	0.00	0.00	0.00	0.00	0.00	0.00	0.00	400.00	3,900.00	400.00
5	1	2	1	INGRESOS DE CAMIONES	0.00	0.00	0.00	0.00	0.00	0.00	0.00	0.00	0.00	0.00	0.00	0.00	0.00
5	1	2	2	INGRESOS DE FOTOCOPIADO	0.00	0.00	0.00	0.00	0.00	0.00	0.00	0.00	0.00	0.00	0.00	0.00	0.00
5	1	2	3	MAQUINARIA PESADA	0.00	0.00	0.00	0.00	0.00	0.00	0.00	0.00	0.00	0.00	0.00	0.00	0.00
5	1	2	4	ESTACIONAMIENTOS	0.00	0.00	0.00	0.00	0.00	0.00	0.00	0.00	0.00	0.00	0.00	0.00	0.00
5	1	2	5	AUDITORIO MUNICIPAL	3,500.00	0.00	0.00	0.00	0.00	0.00	0.00	0.00	0.00	0.00	0.00	3,500.00	0.00
5	1	2	6	ARRENDAMIENTO DE LOCALES	0.00	0.00	0.00	0.00	0.00	0.00	0.00	0.00	0.00	0.00	0.00	0.00	0.00
5	1	2	7	BAÑOS PÚBLICOS	1,200.00	0.00	0.00	0.00	0.00	0.00	0.00	0.00	0.00	0.00	0.00	0.00	0.00
5	1	2	8	ASIGNACIÓN DE LOTES EN CEMENTERIO	0.00	0.00	0.00	0.00	0.00	0.00	0.00	0.00	0.00	0.00	400.00	400.00	400.00
5	1	3		INTERESES DE BANCARIOS, CRÉDITOS Y BONOS	8,325.86	124.91	3,663.21	972.11	423.42	342.66	259.33	144.32	206.21	489.48	500.00	500.00	500.00

SECRETARÍA DE AYUNTAMIENTO
 DE ZITLALTEPEC DE TRINIDAD
 SANCHEZ SANTOS, TLAX.
 2021 - 2024

[Handwritten signature]

SECRETARÍA DE AYUNTAMIENTO
 DE ZITLALTEPEC DE TRINIDAD
 SANCHEZ SANTOS, TLAX.
 2021 - 2024

MARIA ELENA ORTEGA
 HUERTA
 SINDICO MUNICIPAL
 DE ZITLALTEPEC DE TRINIDAD
 SANCHEZ SANTOS, TLAX.
 2021 - 2024

[Handwritten signature]

SECRETARÍA DE AYUNTAMIENTO
 DE ZITLALTEPEC DE TRINIDAD
 SANCHEZ SANTOS, TLAX.
 2021 - 2024

C. ANDRÉS TORRES MORALES
 SECRETARIO DE AYUNTAMIENTO
 DE ZITLALTEPEC DE TRINIDAD
 SANCHEZ SANTOS, TLAX.
 2021 - 2024

50

C. JOSE MARGARITO MENDOZA ZUNIGA
 SECRETARIO DE ECONOMIA
 ZITLALTEPEC DE TRINIDAD
 SANCHEZ SANTOS, TLAX.
 2021 - 2024

SECRETARIO DE ECONOMIA
 ZITLALTEPEC DE TRINIDAD
 SANCHEZ SANTOS, TLAX.
 2021 - 2024

6	9	2		APROVECHAMIENTOS NO COMPRENDIDOS EN LA LEY DE INGRESOS	0.00	0.00	0.00	0.00	0.00	0.00	0.00	0.00	0.00	0.00	0.00	0.00	0.00
6	9	2	1	APROVECHAMIENTOS NO COMPRENDIDOS EN LA LEY DE INGRESOS	0.00	0.00	0.00	0.00	0.00	0.00	0.00	0.00	0.00	0.00	0.00	0.00	0.00
7	7			INGRESOS POR VENTAS DE BIENES Y SERVICIOS	0.00	0.00	0.00	0.00	0.00	0.00	0.00	0.00	0.00	0.00	0.00	0.00	0.00
71	7	1		INGRESOS POR VENTAS DE BIENES Y SERVICIOS DE ORGANISMOS DESCENTRALIZADOS	0.00	0.00	0.00	0.00	0.00	0.00	0.00	0.00	0.00	0.00	0.00	0.00	0.00
7	1	1		INGRESOS POR VENTAS DE BIENES Y SERVICIOS DE ORGANISMOS DESCENTRALIZADOS	0.00	0.00	0.00	0.00	0.00	0.00	0.00	0.00	0.00	0.00	0.00	0.00	0.00
7	1	1	1	INGRESOS POR VENTAS DE BIENES Y SERVICIOS DE ORGANISMOS DESCENTRALIZADOS	0.00	0.00	0.00	0.00	0.00	0.00	0.00	0.00	0.00	0.00	0.00	0.00	0.00
72	7	2		INGRESOS DE OPERACION DE ENTIDADES PARAESTATALES EMPRESARIALES	0.00	0.00	0.00	0.00	0.00	0.00	0.00	0.00	0.00	0.00	0.00	0.00	0.00
7	2	1		INGRESOS DE OPERACION DE ENTIDADES PARAESTATALES EMPRESARIALES	0.00	0.00	0.00	0.00	0.00	0.00	0.00	0.00	0.00	0.00	0.00	0.00	0.00
7	2	1	1	INGRESOS DE OPERACION DE ENTIDADES PARAESTATALES EMPRESARIALES	0.00	0.00	0.00	0.00	0.00	0.00	0.00	0.00	0.00	0.00	0.00	0.00	0.00
73	7	3		INGRESOS POR VENTAS DE BIENES Y SERVICIOS PRODUCIDOS EN ESTABLECIMIENTOS DEL GOBIERNO CENTRAL	0.00	0.00	0.00	0.00	0.00	0.00	0.00	0.00	0.00	0.00	0.00	0.00	0.00
7	3	1		INGRESOS POR VENTAS DE BIENES Y SERVICIOS PRODUCIDOS EN ESTABLECIMIENTOS DEL GOBIERNO CENTRAL	0.00	0.00	0.00	0.00	0.00	0.00	0.00	0.00	0.00	0.00	0.00	0.00	0.00
7	3	1	1	INGRESOS POR VENTAS DE BIENES Y SERVICIOS PRODUCIDOS EN ESTABLECIMIENTOS DEL GOBIERNO CENTRAL	0.00	0.00	0.00	0.00	0.00	0.00	0.00	0.00	0.00	0.00	0.00	0.00	0.00
8	8			PARTICIPACIONES Y APORTACIONES	54,850,000.00	2,842,468.98	6,770,476.52	4,442,621.90	4,701,159.43	5,350,298.95	5,029,084.64	5,071,944.39	5,042,389.91	4,660,016.35	4,845,427.94	2,668,855.47	2,696,292.47
81	8	1		PARTICIPACIONES	28,501,669.00	2,147,634.99	4,394,043.02	1,936,627.90	2,285,162.43	2,854,302.95	2,593,070.64	3,165,990.38	2,536,375.91	2,154,021.35	2,339,432.94	2,004,045.00	2,031,482.00
8	1	1		PARTICIPACIONES E INCENTIVOS ECONOMICOS	28,501,669.00	2,147,634.99	4,394,043.02	1,936,627.90	2,285,162.43	2,854,302.95	2,593,070.64	3,165,990.38	2,536,375.91	2,154,021.35	2,339,432.94	2,004,045.00	2,031,482.00
8	1	1	1	PARTICIPACIONES FONDO GENERAL DE PARTICIPACIONES	18,359,329.71	1,363,224.11	1,355,273.85	1,276,467.79	1,478,173.74	2,025,825.47	1,814,941.70	2,007,314.82	1,789,612.51	1,377,880.51	1,249,115.97	1,330,353.00	1,346,959.00
8	1	1	2	FONDO DE COMPENSACION	828,818.71	68,477.65	77,383.04	58,716.76	57,020.00	78,960.64	60,827.64	70,030.04	60,779.37	65,503.53	68,705.02	79,733.00	82,650.00
8	1	1	3	INCENTIVO PARA LA VENTA FINAL DE CALCOMANIA Y DIESEL	418,269.94	28,852.32	32,356.73	27,207.86	21,001.75	119,066.04	23,692.52	22,216.77	24,826.81	27,956.54	27,031.84	29,083.00	30,147.99
8	1	1	4	FONDO DE FOMENTO MUNICIPAL	5,788,066.83	449,594.39	528,890.27	424,204.67	511,775.15	505,201.82	571,242.48	577,018.38	507,179.81	444,239.18	392,812.69	435,266.00	441,072.00
8	1	1	5	IMPUESTO ESPECIAL SOBRE PRODUCCION Y SERVICIOS	191,881.31	10,764.23	26,372.95	9,529.05	9,626.83	8,139.20	47,520.28	11,841.93	12,619.59	13,056.84	16,121.60	12,076.00	12,923.00
8	1	1	6	FONDO DE FISCALIZACION	1,091,716.95	111,949.46	37,425.71	36,903.25	137,340.94	47,123.94	0.00	303,953.02	120,228.56	37,040.97	166,101.10	36,826.00	36,826.00
8	1	1	7	FONDO DE COMPENSACION ISAN	0.00	0.00	0.00	0.00	0.00	0.00	0.00	0.00	0.00	0.00	0.00	0.00	
8	1	1	8	INCENTIVOS DERIVADOS DE COLABORACION FISCAL	31,174.00	0.00	0.00	0.00	0.00	0.00	0.00	0.00	0.00	0.00	31,174.00	0.00	
8	1	1	9	PARTICIPACIONES ESTATALES	668,784.27	125,071.82	71,976.89	65,855.78	0.00	0.00	0.00	96,688.78	21,329.26	0.00	287,861.74	0.00	
8	1	1	10	FONDO I.S.R	1,096,605.58	0.00	311,564.08	67,451.00	70,024.00	70,141.88	74,839.00	71,926.84	0.00	189,534.00	80,708.98	80,708.00	80,708.00
82	8	2		APORTACIONES	28,389,161.94	684,555.00	4,327,433.00	2,505,994.00	2,505,994.00	2,505,994.00	2,505,994.00	2,505,994.00	2,505,994.00	2,505,994.00	2,505,994.00	2,505,994.00	2,505,994.00
8	2	1		APORTACIONES FEDERALES (RAMO XXXIII)	28,389,161.94	684,555.00	4,327,433.00	2,505,994.00	2,505,994.00	2,505,994.00	2,505,994.00	2,505,994.00	2,505,994.00	2,505,994.00	2,505,994.00	2,505,994.00	2,505,994.00
8	2	1	1	FONDO DE APORTACIONES PARA LA EDUCACION BASICA Y NORMAL	0.00	0.00	0.00	0.00	0.00	0.00	0.00	0.00	0.00	0.00	0.00	0.00	
8	2	1	2	FONDO DE APORTACIONES PARA LOS SERVICIOS DE SALUD	0.00	0.00	0.00	0.00	0.00	0.00	0.00	0.00	0.00	0.00	0.00	0.00	
8	2	1	3	FONDO DE APORTACIONES PARA INFRAESTRUCTURA SOCIAL ESTATAL	0.00	0.00	0.00	0.00	0.00	0.00	0.00	0.00	0.00	0.00	0.00	0.00	
8	2	1	4	FONDO DE APORTACIONES PARA LA INFRAESTRUCTURA SOCIAL MUNICIPAL	18,214,391.00	0.00	3,642,878.00	1,821,439.00	1,821,439.00	1,821,439.00	1,821,439.00	1,821,439.00	1,821,439.00	1,821,439.00	1,821,439.00	1,821,440.00	0.00
8	2	1	5	FONDO DE APORTACIONES PARA EL FORTALECIMIENTO DE LOS MUNICIPIOS	8,174,770.94	684,555.00	684,555.00	684,555.00	684,555.00	684,555.00	684,555.00	684,555.00	684,555.00	684,555.00	684,555.00	684,555.00	684,610.47
8	2	1	6	FONDO DE APORTACIONES MULTIPLES/ASISTENCIA SOCIAL	0.00	0.00	0.00	0.00	0.00	0.00	0.00	0.00	0.00	0.00	0.00	0.00	

SECRETARIA DE SALUD DEPORTE Y SERVICIOS COMUNITARIOS
 ZITLALTEPEC DE TRINIDAD
 SANCHEZ SANTOS, TLAX.

MARIA ELENA ORTEGA HUERTA
 SINDICO MUNICIPAL
 ZITLALTEPEC DE TRINIDAD
 SANCHEZ SANTOS, TLAX.
 2021 - 2024

[Handwritten Signature]

SECRETARIO DE AYUNTAMIENTO DE ZITLALTEPEC

ZITLALTEPEC DE TRINIDAD
 SANCHEZ SANTOS, TLAX.
 2021 - 2024

FO



C. JOSÉ MARÍA SOTO MENDOZA ZUÑIGA
 SECRETARIO DEL AYUNTAMIENTO
 MUNICIPIO DE ZITILALTEPEC DE TRINIDAD BANCHEZ SANTOS, TLAJCALA
 2021-2024

MUNICIPIO DE ZITILALTEPEC DE TRINIDAD BANCHEZ SANTOS, TLAJCALA

PRESUPUESTO DE EGRESOS CALENDARIZADO DE ENERO A DICIEMBRE 2024.

NUMERO DE ACUERDO DE CABILDO ACZ/152/2023.

MUNICIPIO:	MUNICIPIO DE ZITILALTEPEC DE TRINIDAD BANCHEZ SANTOS, TLAJCALA													
Partida	Descripción	PRESUPUESTO DE EGRESOS 2024	ENERO	FEBRERO	MARZO	ABRIL	MAYO	JUNIO	JULIO	AGOSTO	SEPTIEMBRE	OCTUBRE	NOVIEMBRE	DICIEMBRE
1111	DIETAS	2,545,409.29	210,451.28	210,451.28	210,451.28	230,445.21	210,451.28	210,451.28	210,451.28	210,451.28	210,451.28	210,451.28	210,451.28	210,451.28
1121	HABERES	0.00	0.00	0.00	0.00	0.00	0.00	0.00	0.00	0.00	0.00	0.00	0.00	0.00
1132	SUELDOS A FUNCIONARIOS	176,091.71	13,450.92	13,450.92	13,450.92	13,450.92	13,450.92	14,580.21	15,709.50	15,709.50	15,709.50	15,709.50	15,709.50	15,709.40
1132	SUELDOS AL PERSONAL	8,322,702.66	698,082.13	676,871.82	667,870.88	665,628.54	678,245.29	679,749.75	700,867.94	701,801.79	721,141.38	721,141.38	721,141.38	721,141.38
1133	SUELDOS A TRABAJADORES	341,425.44	28,452.12	28,452.12	28,452.12	28,452.12	28,452.12	28,452.12	28,452.12	28,452.12	28,452.12	28,452.12	28,452.12	28,452.12
1134	SUELDOS AL MAGISTERIO	0.00	0.00	0.00	0.00	0.00	0.00	0.00	0.00	0.00	0.00	0.00	0.00	0.00
1141	REMUNER. POR ADSCRIP. LAB. EL EXTRANJERO	0.00	0.00	0.00	0.00	0.00	0.00	0.00	0.00	0.00	0.00	0.00	0.00	0.00
1211	HONORARIOS ASIMILABLES A SALARIOS	0.00	0.00	0.00	0.00	0.00	0.00	0.00	0.00	0.00	0.00	0.00	0.00	0.00
1221	SUELDOS AL PERSONAL EVENTUAL	0.00	0.00	0.00	0.00	0.00	0.00	0.00	0.00	0.00	0.00	0.00	0.00	0.00
1222	SUELDOS AL MAGISTERIO EVENTUAL	0.00	0.00	0.00	0.00	0.00	0.00	0.00	0.00	0.00	0.00	0.00	0.00	0.00
1231	RETRIBUC. PISERVICIOS DICARACTER SOCIAL	0.00	0.00	0.00	0.00	0.00	0.00	0.00	0.00	0.00	0.00	0.00	0.00	0.00
1241	RETRIB. A REP. TRAB. Y PAT. EL JTA D/CONC.	0.00	0.00	0.00	0.00	0.00	0.00	0.00	0.00	0.00	0.00	0.00	0.00	0.00
1311	PRIMA QUINQUENAL	15,072.00	1,256.00	1,256.00	1,256.00	1,256.00	1,256.00	1,256.00	1,256.00	1,256.00	1,256.00	1,256.00	1,256.00	1,256.00
1312	PRIMA QUINQUENAL AL MAGISTERIO	0.00	0.00	0.00	0.00	0.00	0.00	0.00	0.00	0.00	0.00	0.00	0.00	0.00
1321	PRIMA VACACIONAL A FUNCIONARIOS	47,592.66	0.00	0.00	0.00	0.00	0.00	47,592.66	0.00	0.00	0.00	0.00	0.00	0.00
1322	PRIMA VACACIONAL AL PERSONAL	160,778.00	0.00	0.00	0.00	0.00	0.00	160,778.00	0.00	0.00	0.00	0.00	0.00	0.00
1323	PRIMA VACACIONAL A TRABAJADORES	38,300.00	0.00	0.00	0.00	0.00	0.00	38,300.00	0.00	0.00	0.00	0.00	0.00	0.00
1324	PRIMA VACACIONAL AL MAGISTERIO	0.00	0.00	0.00	0.00	0.00	0.00	0.00	0.00	0.00	0.00	0.00	0.00	0.00
1325	PRIMA VACACIONAL AL PERSONAL EVENTUAL	0.00	0.00	0.00	0.00	0.00	0.00	0.00	0.00	0.00	0.00	0.00	0.00	0.00
1326	PRIMA VACACIONAL AL MAGISTERIO EVENTUAL	0.00	0.00	0.00	0.00	0.00	0.00	0.00	0.00	0.00	0.00	0.00	0.00	0.00
1327	GRATIFICACIÓN FIN DE AÑO FUNCIONARIOS	0.00	0.00	0.00	0.00	0.00	0.00	0.00	0.00	0.00	0.00	0.00	0.00	0.00
1328	GRATIFICACIÓN FIN DE AÑO AL PERSONAL	1,142,369.66	0.00	0.00	3,008.51	4,637.06	4,637.06	4,637.06	0.00	767,119.06	0.00	0.00	0.00	68,333.92
1329	GRATIFICACIÓN FIN DE AÑO TRABAJADORES	68,963.28	0.00	0.00	0.00	0.00	0.00	0.00	0.00	0.00	0.00	0.00	0.00	68,963.28
132A	GRATIFICACIÓN FIN DE AÑO A MAGISTERIO	0.00	0.00	0.00	0.00	0.00	0.00	0.00	0.00	0.00	0.00	0.00	0.00	0.00
132B	GRATIFIC. FIN DIAÑO A PERSONAL D/HONOR.	0.00	0.00	0.00	0.00	0.00	0.00	0.00	0.00	0.00	0.00	0.00	0.00	0.00
132C	GRATIFIC. FIN DE AÑO AL MAGIST. EVENTUAL	0.00	0.00	0.00	0.00	0.00	0.00	0.00	0.00	0.00	0.00	0.00	0.00	0.00
132D	GRATIFICACIÓN A PERSONAL DE HONORARIOS	0.00	0.00	0.00	0.00	0.00	0.00	0.00	0.00	0.00	0.00	0.00	0.00	0.00
1331	HORAS EXTRAORDINARIAS	0.00	0.00	0.00	0.00	0.00	0.00	0.00	0.00	0.00	0.00	0.00	0.00	0.00
1341	COMPENSACIONES Y OTRAS PRESTACIONES	1,365,407.88	0.00	0.00	0.00	0.00	0.00	63,135.36	1,052,256.40	189,880.74	0.00	0.00	0.00	63,135.36
1342	COMPENSACIONES AL PERSONAL	0.00	0.00	0.00	0.00	0.00	0.00	0.00	0.00	0.00	0.00	0.00	0.00	0.00
1343	COMPENSACIONES A TRABAJADORES	0.00	0.00	0.00	0.00	0.00	0.00	0.00	0.00	0.00	0.00	0.00	0.00	0.00
1344	COMPENSACIONES A MAGISTERIO	0.00	0.00	0.00	0.00	0.00	0.00	0.00	0.00	0.00	0.00	0.00	0.00	0.00
1345	COMPENSAC. D/EST. LICENC. Y TIT. A/MAGIST.	0.00	0.00	0.00	0.00	0.00	0.00	0.00	0.00	0.00	0.00	0.00	0.00	0.00
1346	COMPENSACIÓN POR MATERIAL DIDÁCTICO	0.00	0.00	0.00	0.00	0.00	0.00	0.00	0.00	0.00	0.00	0.00	0.00	0.00
1347	COMPENSACIÓN AL PERSONAL EVENTUAL	0.00	0.00	0.00	0.00	0.00	0.00	0.00	0.00	0.00	0.00	0.00	0.00	0.00
1348	COMPENSACIONES A MAGISTERIO EVENTUAL	0.00	0.00	0.00	0.00	0.00	0.00	0.00	0.00	0.00	0.00	0.00	0.00	0.00
1349	COMPENS. MAT. DIDÁCTICO MAGIST. EVENTUAL	0.00	0.00	0.00	0.00	0.00	0.00	0.00	0.00	0.00	0.00	0.00	0.00	0.00
134A	ASIGNACIÓN DOCENTE	0.00	0.00	0.00	0.00	0.00	0.00	0.00	0.00	0.00	0.00	0.00	0.00	0.00
134B	ASIGNACIÓN PEDAGÓGICA MAGIST. EVENTUAL	0.00	0.00	0.00	0.00	0.00	0.00	0.00	0.00	0.00	0.00	0.00	0.00	0.00
134C	ASIGNACIÓN POR ACTOS DE FISCALIZACIÓN	0.00	0.00	0.00	0.00	0.00	0.00	0.00	0.00	0.00	0.00	0.00	0.00	0.00
134D	ASIGNACIÓN POR SUPERVISIÓN	0.00	0.00	0.00	0.00	0.00	0.00	0.00	0.00	0.00	0.00	0.00	0.00	0.00
134E	ASIGNACIÓN POR ACTOS DE INSPECCIÓN	0.00	0.00	0.00	0.00	0.00	0.00	0.00	0.00	0.00	0.00	0.00	0.00	0.00
1351	SOBREHABERES	0.00	0.00	0.00	0.00	0.00	0.00	0.00	0.00	0.00	0.00	0.00	0.00	0.00
1361	ASIG. TÉC. MANDO. COM. VUELO Y TEC. ESPEC.	0.00	0.00	0.00	0.00	0.00	0.00	0.00	0.00	0.00	0.00	0.00	0.00	0.00

[Handwritten signature]

[Vertical handwritten signatures and stamps on the right margin]



SECRETARÍA DE ECONOMÍA
 DIRECCIÓN DE PRESUPUESTO
 2021-2024

MARIA ELENA ORTEGA HUERTA
 SINDICO MUNICIPAL
 MUNICIPIO DE ZITILALTEPEC DE TRINIDAD BANCHEZ SANTOS, TLAJCALA
 2021-2024

[Handwritten signature]
 SECRETARIO DEL AYUNTAMIENTO
 MUNICIPIO DE ZITILALTEPEC

JOSÉ JAVIER SÁNCHEZ
 SECRETARIO DEL AYUNTAMIENTO
 MUNICIPIO DE ZITILALTEPEC DE TRINIDAD BANCHEZ SANTOS, TLAJCALA
 2021-2024



AYUNTAMIENTO
MUNICIPAL
ZITLA TEPEC
TLAX
2024

C. JOSÉ MARCELO ESCOBAR
SECRETARIO DE AYUNTAMIENTO
MUNICIPAL
ZITLA TEPEC DE TRINIDAD
SANCHEZ SANTOS, TLAX.
2021-2024

[Handwritten signature]

1371	HONORARIOS ESPECIALES	0.00	0.00	0.00	0.00	0.00	0.00	0.00	0.00	0.00	0.00	0.00	0.00	0.00	0.00
1381	PART. VIG. CUMPL. DE LA LEY Y CUST. VAL.	0.00	0.00	0.00	0.00	0.00	0.00	0.00	0.00	0.00	0.00	0.00	0.00	0.00	0.00
1411	APORTACIONES DE SEGURIDAD SOCIAL	0.00	0.00	0.00	0.00	0.00	0.00	0.00	0.00	0.00	0.00	0.00	0.00	0.00	0.00
1421	APORTACIONES A FONDOS DE VIVIENDA	0.00	0.00	0.00	0.00	0.00	0.00	0.00	0.00	0.00	0.00	0.00	0.00	0.00	0.00
1431	CUOTAS SEGURO DE RETIRO TRABAJADORES	0.00	0.00	0.00	0.00	0.00	0.00	0.00	0.00	0.00	0.00	0.00	0.00	0.00	0.00
1432	CUOTAS SEGURO DE RETIRO A MAGISTERIO	0.00	0.00	0.00	0.00	0.00	0.00	0.00	0.00	0.00	0.00	0.00	0.00	0.00	0.00
1441	CUOTAS SEGURO DE VIDA A FUNCIONARIOS	0.00	0.00	0.00	0.00	0.00	0.00	0.00	0.00	0.00	0.00	0.00	0.00	0.00	0.00
1442	CUOTAS SEGURO DE VIDA AL PERSONAL	0.00	0.00	0.00	0.00	0.00	0.00	0.00	0.00	0.00	0.00	0.00	0.00	0.00	0.00
1443	CUOTAS SEGURO DE VIDA A TRABAJADORES	0.00	0.00	0.00	0.00	0.00	0.00	0.00	0.00	0.00	0.00	0.00	0.00	0.00	0.00
1444	CUOTAS SEGURO DE VIDA AL MAGISTERIO	0.00	0.00	0.00	0.00	0.00	0.00	0.00	0.00	0.00	0.00	0.00	0.00	0.00	0.00
1511	CUOTAS P/EL FDO DAHORRO Y FDO D'TRABAJO	0.00	0.00	0.00	0.00	0.00	0.00	0.00	0.00	0.00	0.00	0.00	0.00	0.00	0.00
1521	INDEMNIZACIÓN Y LIQUID. A FUNCIONARIOS	0.00	0.00	0.00	0.00	0.00	0.00	0.00	0.00	0.00	0.00	0.00	0.00	0.00	0.00
1522	INDEMNIZACIÓN Y LIQUIDACIÓN AL PERSONAL	4,225,000.00	0.00	0.00	0.00	0.00	0.00	0.00	0.00	4,225,000.00	0.00	0.00	0.00	0.00	0.00
1523	INDEMNIZACIÓN Y LIQUID. A TRABAJADORES	0.00	0.00	0.00	0.00	0.00	0.00	0.00	0.00	0.00	0.00	0.00	0.00	0.00	0.00
1531	PRESTACIONES Y HABERES DE RETIRO	0.00	0.00	0.00	0.00	0.00	0.00	0.00	0.00	0.00	0.00	0.00	0.00	0.00	0.00
1541	OTRAS PREST. CONTRACT. A TRABAJADORES	0.00	0.00	0.00	0.00	0.00	0.00	0.00	0.00	0.00	0.00	0.00	0.00	0.00	0.00
1542	OTRAS PREST. CONTRACT. MAGISTERIO	0.00	0.00	0.00	0.00	0.00	0.00	0.00	0.00	0.00	0.00	0.00	0.00	0.00	0.00
1543	OTRAS PREST. CONTRACT. A MAGIST. EVENT.	0.00	0.00	0.00	0.00	0.00	0.00	0.00	0.00	0.00	0.00	0.00	0.00	0.00	0.00
1544	SERVICIO MÉDICO A FUNCIONARIOS	0.00	0.00	0.00	0.00	0.00	0.00	0.00	0.00	0.00	0.00	0.00	0.00	0.00	0.00
1545	SERVICIO MÉDICO AL PERSONAL	0.00	0.00	0.00	0.00	0.00	0.00	0.00	0.00	0.00	0.00	0.00	0.00	0.00	0.00
1546	SERVICIO MÉDICO A TRABAJADORES	0.00	0.00	0.00	0.00	0.00	0.00	0.00	0.00	0.00	0.00	0.00	0.00	0.00	0.00
1547	SERVICIO MÉDICO A MAGISTERIO	0.00	0.00	0.00	0.00	0.00	0.00	0.00	0.00	0.00	0.00	0.00	0.00	0.00	0.00
1551	APOYOS A LA CAPAC. D/LOS SERVID. PÚB.	0.00	0.00	0.00	0.00	0.00	0.00	0.00	0.00	0.00	0.00	0.00	0.00	0.00	0.00
1591	CUOTAS DESPENSA A FUNCIONARIOS	0.00	0.00	0.00	0.00	0.00	0.00	0.00	0.00	0.00	0.00	0.00	0.00	0.00	0.00
1592	CUOTAS DESPENSA AL PERSONAL	0.00	0.00	0.00	0.00	0.00	0.00	0.00	0.00	0.00	0.00	0.00	0.00	0.00	0.00
1593	CUOTAS DESPENSA A TRABAJADORES	51,373.80	5,137.38	5,137.38	5,137.38	5,137.38	5,137.38	5,137.38	3,424.92	3,424.92	3,424.92	3,424.92	3,424.92	3,424.92	3,424.92
1594	CUOTAS DESPENSA AL MAGISTERIO	0.00	0.00	0.00	0.00	0.00	0.00	0.00	0.00	0.00	0.00	0.00	0.00	0.00	0.00
1595	CUOTAS DESPENSA AL PERSONAL EVENTUAL	0.00	0.00	0.00	0.00	0.00	0.00	0.00	0.00	0.00	0.00	0.00	0.00	0.00	0.00
1596	CUOTAS DESPENSA AL MAGISTERIO EVENTUAL	0.00	0.00	0.00	0.00	0.00	0.00	0.00	0.00	0.00	0.00	0.00	0.00	0.00	0.00
1597	APORTACIÓN A PENSIONES DE FUNCIONARIOS	0.00	0.00	0.00	0.00	0.00	0.00	0.00	0.00	0.00	0.00	0.00	0.00	0.00	0.00
1598	APORTACIÓN A PENSIONES DEL PERSONAL	0.00	0.00	0.00	0.00	0.00	0.00	0.00	0.00	0.00	0.00	0.00	0.00	0.00	0.00
1599	APORTACIÓN A PENSIONES POR TRABAJADORES	0.00	0.00	0.00	0.00	0.00	0.00	0.00	0.00	0.00	0.00	0.00	0.00	0.00	0.00
159A	APORTACIÓN A PENSIONES POR MAGISTERIO	0.00	0.00	0.00	0.00	0.00	0.00	0.00	0.00	0.00	0.00	0.00	0.00	0.00	0.00
1611	PREV. CARACT.LAB.ECON.Y SEG.SOCIAL	0.00	0.00	0.00	0.00	0.00	0.00	0.00	0.00	0.00	0.00	0.00	0.00	0.00	0.00
1711	ESTÍMULOS	0.00	0.00	0.00	0.00	0.00	0.00	0.00	0.00	0.00	0.00	0.00	0.00	0.00	0.00
1721	RECOMPENSAS	0.00	0.00	0.00	0.00	0.00	0.00	0.00	0.00	0.00	0.00	0.00	0.00	0.00	0.00
Total capítulo 1000		18,529,888.33	926,829.83	934,619.52	929,827.09	949,005.23	941,631.05	1,265,219.76	2,012,438.16	6,160,092.43	980,435.20	980,435.20	980,435.20	980,435.20	1,469,117.68
2111	MATERIALES, UTIL Y EQPOS MEN D/OFICINA	479,959.92	6,986.00	52,504.17	44,402.59	32,988.75	48,990.52	50,016.68	54,956.04	37,089.47	42,031.70	25,000.00	80,000.00	25,000.00	25,000.00
2112	MATERIALES Y UTILES D/IMPRES. Y REPROD.	261,448.40	50.00	15,789.94	14,641.77	17,635.90	50,919.75	35,264.12	4,791.06	4,561.87	34,793.99	18,000.00	40,000.00	25,000.00	25,000.00
2131	MATERIAL ESTADÍSTICO Y GEOGRÁFICO	0.00	0.00	0.00	0.00	0.00	0.00	0.00	0.00	0.00	0.00	0.00	0.00	0.00	0.00
2141	MAT.UTIL Y EQPOS MEN.TECH.D/L INF.Y COM.	17,078.48	0.00	5,980.08	0.00	0.00	10,251.40	867.00	0.00	0.00	0.00	0.00	0.00	0.00	0.00
2151	MATERIAL IMPRESO E INFORMACIÓN DIGITAL	0.00	0.00	0.00	0.00	0.00	0.00	0.00	0.00	0.00	0.00	0.00	0.00	0.00	0.00
2161	MATERIAL DE LIMPIEZA	84,762.86	0.00	9,233.83	2,380.32	5,035.56	11,675.01	9,900.00	1,744.10	7,130.52	4,562.92	14,000.00	14,000.00	5,000.00	5,000.00
2171	MATERIALES Y UTILES DE ENSEÑANZA	12,730.05	0.00	0.00	0.00	0.00	0.00	0.00	0.00	6,780.05	1,450.00	1,500.00	1,500.00	1,500.00	1,500.00
2181	MAT. P/EL REG. E INDENT. BIENES Y PERS.	225,069.48	0.00	31,329.48	0.00	0.00	22,822.80	20,748.00	13,486.20	25,935.00	20,748.00	0.00	45,000.00	0.00	45,000.00
2211	PRODUCTOS ALIMENTICIOS PARA PERSONAS	311,572.31	9,351.53	12,277.39	14,961.36	7,564.30	16,709.85	31,733.67	10,654.87	15,776.14	24,343.10	24,000.00	24,000.00	120,000.00	120,000.00
2221	PRODUCTOS ALIMENTICIOS PARA ANIMALES	0.00	0.00	0.00	0.00	0.00	0.00	0.00	0.00	0.00	0.00	0.00	0.00	0.00	0.00
2231	UTENSILIOS P/EL SERVICIO, D/ALIMENT.	5,499.00	0.00	0.00	0.00	0.00	0.00	2,499.00	0.00	0.00	0.00	1,500.00	0.00	1,500.00	1,500.00
2311	PROD.ALIMENT.AGROP.Y FOREST.ADOQ.C/M.P.	0.00	0.00	0.00	0.00	0.00	0.00	0.00	0.00	0.00	0.00	0.00	0.00	0.00	0.00
2321	INSUMOS TEXT.ADO. COMO MATERIA PRIMA	0.00	0.00	0.00	0.00	0.00	0.00	0.00	0.00	0.00	0.00	0.00	0.00	0.00	0.00
2331	PROD. D/PAPEL,CARTÓN E IMPRES.ADOQ.C/M.P.	0.00	0.00	0.00	0.00	0.00	0.00	0.00	0.00	0.00	0.00	0.00	0.00	0.00	0.00
2341	COMB.LUB.ADIT.CARB.Y DERIV.ADOQ.C/M.P.	0.00	0.00	0.00	0.00	0.00	0.00	0.00	0.00	0.00	0.00	0.00	0.00	0.00	0.00
2351	PROD. QUÍM. FARM. Y LAB. ADOQ. COMO M.P.	1,600.00	0.00	0.00	580.00	0.00	0.00	920.00	0.00	0.00	0.00	0.00	0.00	0.00	0.00
2361	PROD.MET.BASE D/MIN.NO MET.ADOQ.C/M.P.	0.00	0.00	0.00	0.00	0.00	0.00	0.00	0.00	0.00	0.00	0.00	0.00	0.00	0.00

[Handwritten signature]

MARCELO ESCOBAR
SECRETARIO DE AYUNTAMIENTO
MUNICIPAL
ZITLA TEPEC DE TRINIDAD
SANCHEZ SANTOS, TLAX.
2021-2024

MARIA ELENA ORTEGA
HUERTA
SINDICO MUNICIPAL
ZITLA TEPEC DE TRINIDAD
SANCHEZ SANTOS, TLAX.
2021-2024

SABEL JIMÉNEZ DE CENA
SECRETARIA DE SALUD, DEPORTE
Y ASUNTOS MIGRATORIOS
ZITLA TEPEC DE TRINIDAD
SANCHEZ SANTOS, TLAX.
2021-2024

MARIA ELENA ORTEGA
HUERTA
SINDICO MUNICIPAL
ZITLA TEPEC DE TRINIDAD
SANCHEZ SANTOS, TLAX.
2021-2024

SECRETARIO DE
AYUNTAMIENTO
MUNICIPAL
ZITLA TEPEC DE TRINIDAD
SANCHEZ SANTOS, TLAX.
2021-2024

SECRETARIO DE AYUNTAMIENTO
MUNICIPAL
ZITLA TEPEC DE TRINIDAD
SANCHEZ SANTOS, TLAX.
2021-2024

20

VRIO DEL
ALTEPEC
TLAX
2024

C. JUAN MANUEL GONZALEZ ZUNIGA
SECRETARIO DEL AYUNTAMIENTO DE TRINIDAD
SANCHEZ BASTOS TLAX
2024

[Handwritten signature]

3971	UTILIDADES	0.00	0.00	0.00	0.00	0.00	0.00	0.00	0.00	0.00	0.00	0.00	0.00	0.00	0.00	0.00	0.00
3981	IMP. S/ NOMINAS Y OTROS DER. REL. LABORAL	0.00	0.00	0.00	0.00	0.00	0.00	0.00	0.00	0.00	0.00	0.00	0.00	0.00	0.00	0.00	0.00
3991	OTROS SERVICIOS GENERALES	0.00	0.00	0.00	0.00	0.00	0.00	0.00	0.00	0.00	0.00	0.00	0.00	0.00	0.00	0.00	0.00
Total capítulo 3000		9,610,390.65	687,366.01	559,891.46	440,780.97	657,323.85	828,063.92	949,545.52	2,032,167.03	654,367.16	751,660.39	533,020.34	609,692.00	837,392.00			
4111	ASIG. PRESUP. AL PODER EJECUTIVO	0.00	0.00	0.00	0.00	0.00	0.00	0.00	0.00	0.00	0.00	0.00	0.00	0.00	0.00	0.00	0.00
4121	ASIG. PRESUP. AL PODER LEGISLATIVO	0.00	0.00	0.00	0.00	0.00	0.00	0.00	0.00	0.00	0.00	0.00	0.00	0.00	0.00	0.00	0.00
4131	ASIG. PRESUP. AL PODER JUDICIAL	0.00	0.00	0.00	0.00	0.00	0.00	0.00	0.00	0.00	0.00	0.00	0.00	0.00	0.00	0.00	0.00
4141	ASIG. PRESUP. A ORGANOS AUTONOMOS	0.00	0.00	0.00	0.00	0.00	0.00	0.00	0.00	0.00	0.00	0.00	0.00	0.00	0.00	0.00	0.00
4151	TRANSF. INT. OT. ENT. PARA ES. N/EMP. N/ FINAN.	0.00	0.00	0.00	0.00	0.00	0.00	0.00	0.00	0.00	0.00	0.00	0.00	0.00	0.00	0.00	0.00
4161	TRANSF. INT. OT. ENT. PARA ES. EMP. Y N/ FINAN.	0.00	0.00	0.00	0.00	0.00	0.00	0.00	0.00	0.00	0.00	0.00	0.00	0.00	0.00	0.00	0.00
4171	TRANSF. INT. OT. FID. PÙB. EMP. Y N/ FINAN.	0.00	0.00	0.00	0.00	0.00	0.00	0.00	0.00	0.00	0.00	0.00	0.00	0.00	0.00	0.00	0.00
4181	TRANSF. INT. OT. INST. PARA EST. PÙB. FINAN.	0.00	0.00	0.00	0.00	0.00	0.00	0.00	0.00	0.00	0.00	0.00	0.00	0.00	0.00	0.00	0.00
4191	TRANSF. INT. OT. INST. PÙB. FINANCIEROS	0.00	0.00	0.00	0.00	0.00	0.00	0.00	0.00	0.00	0.00	0.00	0.00	0.00	0.00	0.00	0.00
4211	TRANSF. OT. ENT. PARA ES. N/EMP. Y N/ FINAN.	0.00	0.00	0.00	0.00	0.00	0.00	0.00	0.00	0.00	0.00	0.00	0.00	0.00	0.00	0.00	0.00
4221	TRANSF. OT. ENT. PARA ES. EMP. Y N/ FINAN.	0.00	0.00	0.00	0.00	0.00	0.00	0.00	0.00	0.00	0.00	0.00	0.00	0.00	0.00	0.00	0.00
4231	TRANSF. OT. INST. PARA EST. PÙB. FINAN.	0.00	0.00	0.00	0.00	0.00	0.00	0.00	0.00	0.00	0.00	0.00	0.00	0.00	0.00	0.00	0.00
4241	TRANSF. OT. INST. FEDER. Y MUNICIPIOS	0.00	0.00	0.00	0.00	0.00	0.00	0.00	0.00	0.00	0.00	0.00	0.00	0.00	0.00	0.00	0.00
4251	TRANSF. FID. ENTID. FEDER. Y MUNICIPIOS	0.00	0.00	0.00	0.00	0.00	0.00	0.00	0.00	0.00	0.00	0.00	0.00	0.00	0.00	0.00	0.00
4311	SUBSIDIOS A LA PRODUCCIÓN	0.00	0.00	0.00	0.00	0.00	0.00	0.00	0.00	0.00	0.00	0.00	0.00	0.00	0.00	0.00	0.00
4321	SUBSIDIOS A LA DISTRIBUCIÓN	0.00	0.00	0.00	0.00	0.00	0.00	0.00	0.00	0.00	0.00	0.00	0.00	0.00	0.00	0.00	0.00
4331	SUBSIDIOS A LA INVERSIÓN	0.00	0.00	0.00	0.00	0.00	0.00	0.00	0.00	0.00	0.00	0.00	0.00	0.00	0.00	0.00	0.00
4341	SUBS. A LA PREST. DE SERVICIOS PÚBLICOS	0.00	0.00	0.00	0.00	0.00	0.00	0.00	0.00	0.00	0.00	0.00	0.00	0.00	0.00	0.00	0.00
4351	SUBS. PÙB. DIVER. ENTASAS DE INTERÉS	0.00	0.00	0.00	0.00	0.00	0.00	0.00	0.00	0.00	0.00	0.00	0.00	0.00	0.00	0.00	0.00
4361	SUBSIDIOS A LA VIVIENDA	0.00	0.00	0.00	0.00	0.00	0.00	0.00	0.00	0.00	0.00	0.00	0.00	0.00	0.00	0.00	0.00
4371	SUBVENCIONES AL CONSUMO	0.00	0.00	0.00	0.00	0.00	0.00	0.00	0.00	0.00	0.00	0.00	0.00	0.00	0.00	0.00	0.00
4381	SUBSIDIOS A ENTID. FEDER. Y MUNICIPIOS	0.00	0.00	0.00	0.00	0.00	0.00	0.00	0.00	0.00	0.00	0.00	0.00	0.00	0.00	0.00	0.00
4391	OTROS SUBSIDIOS	13,422.00	0.00	0.00	3,422.00	10,000.00	0.00	0.00	0.00	0.00	0.00	0.00	0.00	0.00	0.00	0.00	0.00
4411	AYUDAS SOCIALES A PERSONAS	423,454.15	47,657.91	25,029.00	48,692.00	39,150.62	20,600.00	61,228.50	20,104.00	33,108.00	53,984.12	25,000.00	25,000.00	25,000.00			
4421	BECAS Y OTRAS AYUDAS P/PROG. D/CAPAC.	0.00	0.00	0.00	0.00	0.00	0.00	0.00	0.00	0.00	0.00	0.00	0.00	0.00	0.00	0.00	0.00
4431	AYUDAS SOC. A INSTIT. DE ENSEÑANZA	165,452.02	8,000.00	12,000.00	10,000.00	1,000.00	8,000.00	15,600.02	20,800.00	24,600.00	10,652.00	16,000.00	15,000.00	15,000.00			
4441	AYUDAS SOC. A ACTIV. CIENT. O ACADÉMICAS	0.00	0.00	0.00	0.00	0.00	0.00	0.00	0.00	0.00	0.00	0.00	0.00	0.00	0.00	0.00	0.00
4451	AYUDAS SOC. A INSTIT. SIN FINES DE LUCRO	87,945.04	0.00	0.00	5,107.10	0.00	0.00	3,695.23	4,242.71	0.00	25,000.00	25,000.00	25,000.00	25,000.00			
4461	AYUDAS SOCIALES A COOPERATIVAS	0.00	0.00	0.00	0.00	0.00	0.00	0.00	0.00	0.00	0.00	0.00	0.00	0.00	0.00	0.00	0.00
4471	AYUDAS SOC. A ENTID. D/INTERÉS PÚBLICO	0.00	0.00	0.00	0.00	0.00	0.00	0.00	0.00	0.00	0.00	0.00	0.00	0.00	0.00	0.00	0.00
4481	AYUDAS P/DEBAST. NATUR. Y OTROS SINIESTROS	0.00	0.00	0.00	0.00	0.00	0.00	0.00	0.00	0.00	0.00	0.00	0.00	0.00	0.00	0.00	0.00
4511	PENSIONES	0.00	0.00	0.00	0.00	0.00	0.00	0.00	0.00	0.00	0.00	0.00	0.00	0.00	0.00	0.00	0.00
4521	JUBILACIONES	0.00	0.00	0.00	0.00	0.00	0.00	0.00	0.00	0.00	0.00	0.00	0.00	0.00	0.00	0.00	0.00
4591	OTRAS PENSIONES Y JUBILACIONES	0.00	0.00	0.00	0.00	0.00	0.00	0.00	0.00	0.00	0.00	0.00	0.00	0.00	0.00	0.00	0.00
4611	TRANSF. A FID. D/PODER EJECUTIVO	0.00	0.00	0.00	0.00	0.00	0.00	0.00	0.00	0.00	0.00	0.00	0.00	0.00	0.00	0.00	0.00
4621	TRANSF. A FID. D/PODER LEGISLATIVO	0.00	0.00	0.00	0.00	0.00	0.00	0.00	0.00	0.00	0.00	0.00	0.00	0.00	0.00	0.00	0.00
4631	TRANSF. A FID. D/PODER JUDICIAL	0.00	0.00	0.00	0.00	0.00	0.00	0.00	0.00	0.00	0.00	0.00	0.00	0.00	0.00	0.00	0.00
4641	TRANSF. D/ PÙB. ENT. PAR. N/EMP. Y N/ FINAN.	0.00	0.00	0.00	0.00	0.00	0.00	0.00	0.00	0.00	0.00	0.00	0.00	0.00	0.00	0.00	0.00
4651	TRANSF. A FID. PÙB. ENT. PAR. EMP. Y NO FINAN.	0.00	0.00	0.00	0.00	0.00	0.00	0.00	0.00	0.00	0.00	0.00	0.00	0.00	0.00	0.00	0.00
4661	TRANSF. A FID. D/INST. PÙB. FINAN.	0.00	0.00	0.00	0.00	0.00	0.00	0.00	0.00	0.00	0.00	0.00	0.00	0.00	0.00	0.00	0.00
4711	TRANSFERENCIAS POR OBLIGACIÓN DE LEY	0.00	0.00	0.00	0.00	0.00	0.00	0.00	0.00	0.00	0.00	0.00	0.00	0.00	0.00	0.00	0.00
4811	DONATIVOS A INSTIT. SIN FINES DE LUCRO	0.00	0.00	0.00	0.00	0.00	0.00	0.00	0.00	0.00	0.00	0.00	0.00	0.00	0.00	0.00	0.00
4821	DONATIVOS A ENTIDADES FEDERATIVAS	0.00	0.00	0.00	0.00	0.00	0.00	0.00	0.00	0.00	0.00	0.00	0.00	0.00	0.00	0.00	0.00
4831	DONATIVOS A FIDEICOMISOS PRIVADOS	0.00	0.00	0.00	0.00	0.00	0.00	0.00	0.00	0.00	0.00	0.00	0.00	0.00	0.00	0.00	0.00
4841	DONATIVOS A FIDEICOMISOS ESTATALES	0.00	0.00	0.00	0.00	0.00	0.00	0.00	0.00	0.00	0.00	0.00	0.00	0.00	0.00	0.00	0.00
4851	DONATIVO A FIDEICOMISOS INTERNACIONALES	0.00	0.00	0.00	0.00	0.00	0.00	0.00	0.00	0.00	0.00	0.00	0.00	0.00	0.00	0.00	0.00
4911	TRANSFERENCIAS P/GOBIERNOS EXTRANJEROS	0.00	0.00	0.00	0.00	0.00	0.00	0.00	0.00	0.00	0.00	0.00	0.00	0.00	0.00	0.00	0.00
4921	TRANSFERENCIA P/ORG. INTERNACIONALES	0.00	0.00	0.00	0.00	0.00	0.00	0.00	0.00	0.00	0.00	0.00	0.00	0.00	0.00	0.00	0.00
4931	TRANSF. P/EL SECTOR PRIVADO EXTERNO	0.00	0.00	0.00	0.00	0.00	0.00	0.00	0.00	0.00	0.00	0.00	0.00	0.00	0.00	0.00	0.00

[Handwritten signature]

[Handwritten signature]

C. JUAN MANUEL GONZALEZ ZUNIGA
SECRETARIO DEL AYUNTAMIENTO DE TRINIDAD
SANCHEZ BASTOS TLAX
2024

C. JUAN MANUEL GONZALEZ ZUNIGA
SECRETARIO DEL AYUNTAMIENTO DE TRINIDAD
SANCHEZ BASTOS TLAX
2024

[Handwritten signature]



JUAN MANUEL GONZALEZ ZUNIGA
SECRETARIO DEL AYUNTAMIENTO DE TRINIDAD
SANCHEZ BASTOS TLAX
2024



MARIA ELENA ORTEGA HUERTA
SINDICO MUNICIPAL
AYUNTAMIENTO DE TRINIDAD
SANCHEZ BASTOS TLAX
2024

[Handwritten signature]

JUAN MANUEL GONZALEZ ZUNIGA
SECRETARIO DEL AYUNTAMIENTO DE TRINIDAD
SANCHEZ BASTOS TLAX
2024



JUAN MANUEL GONZALEZ ZUNIGA
SECRETARIO DEL AYUNTAMIENTO DE TRINIDAD
SANCHEZ BASTOS TLAX
2024

[Handwritten signature]

AYUNTAMIENTO
ALTEPEC
TLAX.
2024



G. JOSÉ MARGARITO MENDOZA ZURRO
SECRETARIO DEL AYUNTAMIENTO
MUNICIPAL
SAN JUAN TEPEC DE TRINIDAD
SANCHEZ SANTOS TLAX.
2021-2024

[Handwritten signature]

	Total capítulo 4000	690,273.21	55,557.91	37,029.00	67,321.10	60,150.92	37,860.00	66,728.52	44,559.23	61,850.71	54,616.12	65,000.00	65,000.00	65,000.00
5111	MUEBLES DE OFICINA Y ESTANTERÍA	0.00	0.00	0.00	0.00	0.00	0.00	0.00	0.00	0.00	0.00	0.00	0.00	0.00
5121	MUEBLES EXCEPTO DE OFICINA Y ESTANTERÍA	0.00	0.00	0.00	0.00	0.00	0.00	0.00	0.00	0.00	0.00	0.00	0.00	0.00
5131	BIENES ARTÍSTICOS, CULT. Y CIENTÍFICOS	0.00	0.00	0.00	0.00	0.00	0.00	0.00	0.00	0.00	0.00	0.00	0.00	0.00
5141	OBJETOS DE VALOR	0.00	0.00	0.00	0.00	0.00	0.00	0.00	0.00	0.00	0.00	0.00	0.00	0.00
5151	EQUIPO DE CÓMP. Y DÍTECN.DLA INFORMACIÓN	92,350.00	0.00	0.00	0.00	13,800.00	12,600.00	0.00	0.00	0.00	5,850.00	0.00	0.00	60,000.00
5161	OTROS MOBILIARIOS Y EGPOS DE ADMÓN	0.00	0.00	0.00	0.00	0.00	0.00	0.00	0.00	0.00	0.00	0.00	0.00	0.00
5211	EQUIPOS Y APARATOS AUDIOVISUALES	0.00	0.00	0.00	0.00	0.00	0.00	0.00	0.00	0.00	0.00	0.00	0.00	0.00
5221	APARATOS DEPORTIVOS	0.00	0.00	0.00	0.00	0.00	0.00	0.00	0.00	0.00	0.00	0.00	0.00	0.00
5231	CÁMARAS FOTOGRAFICAS Y DE VIDEO	0.00	0.00	0.00	0.00	0.00	0.00	0.00	0.00	0.00	0.00	0.00	0.00	0.00
5261	OTRO MOBILIARIO Y EGPO EDUC. Y RECREATIVO	0.00	0.00	0.00	0.00	0.00	0.00	0.00	0.00	0.00	0.00	0.00	0.00	0.00
5311	EQUIPO MÉDICO Y DE LABORATORIO	0.00	0.00	0.00	0.00	0.00	0.00	0.00	0.00	0.00	0.00	0.00	0.00	0.00
5321	INSTRUMENTAL MÉDICO Y DE LABORATORIO	0.00	0.00	0.00	0.00	0.00	0.00	0.00	0.00	0.00	0.00	0.00	0.00	0.00
5411	VEHÍCULOS Y EQUIPO TERRESTRE	0.00	0.00	0.00	0.00	0.00	0.00	0.00	0.00	0.00	0.00	0.00	0.00	0.00
5421	CARRROCERÍAS Y REMOLQUES	0.00	0.00	0.00	0.00	0.00	0.00	0.00	0.00	0.00	0.00	0.00	0.00	0.00
5431	EQUIPO AEROSPAACIAL	0.00	0.00	0.00	0.00	0.00	0.00	0.00	0.00	0.00	0.00	0.00	0.00	0.00
5441	EQUIPO FERROVIARIO	0.00	0.00	0.00	0.00	0.00	0.00	0.00	0.00	0.00	0.00	0.00	0.00	0.00
5451	EMBARCACIONES	0.00	0.00	0.00	0.00	0.00	0.00	0.00	0.00	0.00	0.00	0.00	0.00	0.00
5461	OTROS EQUIPOS DE TRANSPORTE	0.00	0.00	0.00	0.00	0.00	0.00	0.00	0.00	0.00	0.00	0.00	0.00	0.00
5511	EQUIPO DE DEFENSA Y SEGURIDAD	0.00	0.00	0.00	0.00	0.00	0.00	0.00	0.00	0.00	0.00	0.00	0.00	0.00
5611	MAQUINARIA Y EQUIPO AGROPECUARIO	0.00	0.00	0.00	0.00	0.00	0.00	0.00	0.00	0.00	0.00	0.00	0.00	0.00
5621	MAQUINARIA Y EQUIPO INDUSTRIAL	0.00	0.00	0.00	0.00	0.00	0.00	0.00	0.00	0.00	0.00	0.00	0.00	0.00
5631	MAQUINARIA Y EQUIPO DE CONSTRUCCIÓN	0.00	0.00	0.00	0.00	0.00	0.00	0.00	0.00	0.00	0.00	0.00	0.00	0.00
5641	SIST.AIRE ACONDICIONALEZ Y REF.IND. Y COM.	0.00	0.00	0.00	0.00	0.00	0.00	0.00	0.00	0.00	0.00	0.00	0.00	0.00
5651	EQUIPO DE COMUN. Y TELECOMUNICACION	0.00	0.00	0.00	0.00	0.00	0.00	0.00	0.00	0.00	0.00	0.00	0.00	0.00
5661	EQPOS D'GENER.ELECT.APAP. Y ACCES.ELECT	0.00	0.00	0.00	0.00	0.00	0.00	0.00	0.00	0.00	0.00	0.00	0.00	0.00
5671	HERRAMIENTAS Y MAQUINAS - HERRAMIENTA	0.00	0.00	0.00	0.00	0.00	0.00	0.00	0.00	0.00	0.00	0.00	0.00	0.00
5691	OTROS EQUIPOS	0.00	0.00	0.00	0.00	0.00	0.00	0.00	0.00	0.00	0.00	0.00	0.00	0.00
5711	BOVINOS	0.00	0.00	0.00	0.00	0.00	0.00	0.00	0.00	0.00	0.00	0.00	0.00	0.00
5721	PORCINOS	0.00	0.00	0.00	0.00	0.00	0.00	0.00	0.00	0.00	0.00	0.00	0.00	0.00
5731	AVES	0.00	0.00	0.00	0.00	0.00	0.00	0.00	0.00	0.00	0.00	0.00	0.00	0.00
5741	OVINOS Y CAPRINOS	0.00	0.00	0.00	0.00	0.00	0.00	0.00	0.00	0.00	0.00	0.00	0.00	0.00
5751	PECES Y ACUICULTURA	0.00	0.00	0.00	0.00	0.00	0.00	0.00	0.00	0.00	0.00	0.00	0.00	0.00
5761	EQUINOS	0.00	0.00	0.00	0.00	0.00	0.00	0.00	0.00	0.00	0.00	0.00	0.00	0.00
5771	ESPECIES MENORES Y DE ZOOLOGICO	0.00	0.00	0.00	0.00	0.00	0.00	0.00	0.00	0.00	0.00	0.00	0.00	0.00
5781	ÁRBOLES Y PLANTAS	0.00	0.00	0.00	0.00	0.00	0.00	0.00	0.00	0.00	0.00	0.00	0.00	0.00
5791	OTROS ACTIVOS BIOLÓGICOS	0.00	0.00	0.00	0.00	0.00	0.00	0.00	0.00	0.00	0.00	0.00	0.00	0.00
5811	TERRENOS	0.00	0.00	0.00	0.00	0.00	0.00	0.00	0.00	0.00	0.00	0.00	0.00	0.00
5821	VIVIENDAS	0.00	0.00	0.00	0.00	0.00	0.00	0.00	0.00	0.00	0.00	0.00	0.00	0.00
5831	EDIFICIOS NO RESIDENCIALES	0.00	0.00	0.00	0.00	0.00	0.00	0.00	0.00	0.00	0.00	0.00	0.00	0.00
5891	OTROS BIENES INMUEBLES	0.00	0.00	0.00	0.00	0.00	0.00	0.00	0.00	0.00	0.00	0.00	0.00	0.00
5911	SOFTWARE	0.00	0.00	0.00	0.00	0.00	0.00	0.00	0.00	0.00	0.00	0.00	0.00	0.00
5921	PATENTES	0.00	0.00	0.00	0.00	0.00	0.00	0.00	0.00	0.00	0.00	0.00	0.00	0.00
5931	MARCAS	0.00	0.00	0.00	0.00	0.00	0.00	0.00	0.00	0.00	0.00	0.00	0.00	0.00
5941	DERECHOS	0.00	0.00	0.00	0.00	0.00	0.00	0.00	0.00	0.00	0.00	0.00	0.00	0.00
5951	CONCESIONES	0.00	0.00	0.00	0.00	0.00	0.00	0.00	0.00	0.00	0.00	0.00	0.00	0.00
5961	FRANQUICIAS	0.00	0.00	0.00	0.00	0.00	0.00	0.00	0.00	0.00	0.00	0.00	0.00	0.00
5971	LICENCIAS INFORMÁTICAS E INTELECTUALES	0.00	0.00	0.00	0.00	0.00	0.00	0.00	0.00	0.00	0.00	0.00	0.00	0.00
5981	LICENCIAS INDUSTRIALES, COMERC. Y OTRAS	0.00	0.00	0.00	0.00	0.00	0.00	0.00	0.00	0.00	0.00	0.00	0.00	0.00
5991	OTROS ACTIVOS INTANGIBLES	0.00	0.00	0.00	0.00	0.00	0.00	0.00	0.00	0.00	0.00	0.00	0.00	0.00
Total capítulo 4000	92,350.00	0.00	0.00	0.00	0.00	13,800.00	12,600.00	0.00	0.00	0.00	5,850.00	0.00	0.00	60,000.00

[Handwritten signature]

SECRETARÍA DE TRINIDAD
SANCHEZ SANTOS TLAX.
2021-2024

[Handwritten signature]

ISABEL JIMÉNEZ DE ELENA
REGIDORA DE SALUD, DEPORTE
Y ASUNTOS EMBARATORIOS
AYUNTAMIENTO DE TRINIDAD
SANCHEZ SANTOS TLAX.
2021-2024

MARIA ELENA ORTEGA
HUERTA
SINDICO MUNICIPAL
AYUNTAMIENTO DE TRINIDAD
SANCHEZ SANTOS TLAX.
2021-2024

[Handwritten signature]

SECRETARIO DEL
AYUNTAMIENTO
DE TRINIDAD
SANCHEZ SANTOS TLAX.
2021-2024

AYUNTAMIENTO DE TRINIDAD
SANCHEZ SANTOS TLAX.
2021-2024

[Handwritten signature]

RIO DEL
AMIENTO
ALTEPEC
TLAX
2024

C. JOSE MARCELO MENDOZA ZUNIGA
SECRETARIO DE FINANZAS Y CONTABILIDAD
MUNICIPAL
ZITLA TEPEC DE TRINIDAD
SANTOS TLAX
2021 - 2024

6112	CONSTRUCCIÓN NUEVA PIEDIFIC.HABITACIONAL	0.00	0.00	0.00	0.00	0.00	0.00	0.00	0.00	0.00	0.00	0.00	0.00	0.00	0.00	0.00	0.00	0.00	0.00
6113	AMP.Y REHAS. D/L CONSTRUCC.HABITACIONALES	0.00	0.00	0.00	0.00	0.00	0.00	0.00	0.00	0.00	0.00	0.00	0.00	0.00	0.00	0.00	0.00	0.00	0.00
6114	SUPERVISIÓN Y VIGILANCIA	0.00	0.00	0.00	0.00	0.00	0.00	0.00	0.00	0.00	0.00	0.00	0.00	0.00	0.00	0.00	0.00	0.00	0.00
6121	ESTUDIOS Y PROY.PIEDIFIC.NHABITACIONAL	828,451.11	0.00	0.00	0.00	0.00	0.00	0.00	0.00	0.00	0.00	0.00	0.00	0.00	0.00	0.00	0.00	828,451.11	0.00
6122	CONSTRUCCIÓN NUEVA PIEDIFIC.NHABIT.	0.00	0.00	0.00	0.00	0.00	0.00	0.00	0.00	0.00	0.00	0.00	0.00	0.00	0.00	0.00	0.00	0.00	0.00
6123	AMP. Y REHABILITACIÓN D/L CONST.NHABIT.	0.00	0.00	0.00	0.00	0.00	0.00	0.00	0.00	0.00	0.00	0.00	0.00	0.00	0.00	0.00	0.00	0.00	0.00
6124	SUPERVISIÓN Y VIGILANCIA	0.00	0.00	0.00	0.00	0.00	0.00	0.00	0.00	0.00	0.00	0.00	0.00	0.00	0.00	0.00	0.00	0.00	0.00
6131	ESTUDIOS Y PROYECTOS	0.00	0.00	0.00	0.00	0.00	0.00	0.00	0.00	0.00	0.00	0.00	0.00	0.00	0.00	0.00	0.00	0.00	0.00
6132	CONST.OBR ABAST.AGUA,PETR.OAS,ELECT.TEL	7,285,575.40	728,575.64	728,575.64	728,575.64	728,575.64	728,575.64	728,575.64	728,575.64	728,575.64	728,575.64	728,575.64	728,575.64	728,575.64	728,575.64	728,575.64	728,575.64	0.00	0.00
6133	SUPERVISIÓN Y VIGILANCIA	0.00	0.00	0.00	0.00	0.00	0.00	0.00	0.00	0.00	0.00	0.00	0.00	0.00	0.00	0.00	0.00	0.00	0.00
6141	ESTUDIOS Y PROYECTOS	0.00	0.00	0.00	0.00	0.00	0.00	0.00	0.00	0.00	0.00	0.00	0.00	0.00	0.00	0.00	0.00	0.00	0.00
6142	CONST.OBRAS D/URBAN.PLA DOT.D/SERV.	3,176,071.66	560,000.00	560,000.00	560,000.00	1,495,071.66	0.00	0.00	0.00	0.00	0.00	0.00	0.00	0.00	0.00	0.00	0.00	0.00	0.00
6143	AMP.D/REHABILIT.D/OBR D/URBANIZACIÓN FISM	10,829,634.60	1,092,863.46	1,092,863.46	1,092,863.46	1,092,863.46	1,092,863.46	1,092,863.46	1,092,863.46	1,092,863.46	1,092,863.46	1,092,863.46	1,092,863.46	1,092,863.46	1,092,863.46	1,092,863.46	1,092,863.46	0.00	0.00
6144	DIVISIÓN DE TERRENOS	0.00	0.00	0.00	0.00	0.00	0.00	0.00	0.00	0.00	0.00	0.00	0.00	0.00	0.00	0.00	0.00	0.00	0.00
6145	SUPERVISIÓN Y VIGILANCIA	0.00	0.00	0.00	0.00	0.00	0.00	0.00	0.00	0.00	0.00	0.00	0.00	0.00	0.00	0.00	0.00	0.00	0.00
6151	ESTUDIOS Y PROYECTOS	0.00	0.00	0.00	0.00	0.00	0.00	0.00	0.00	0.00	0.00	0.00	0.00	0.00	0.00	0.00	0.00	0.00	0.00
6152	CONSTRUCCIÓN DE VÍAS DE COMUNICACIÓN G.C	0.00	0.00	0.00	0.00	0.00	0.00	0.00	0.00	0.00	0.00	0.00	0.00	0.00	0.00	0.00	0.00	0.00	0.00
6153	AMPLIACIÓN Y REHAS.D/VÍAS D/COMUNICACIÓN	0.00	0.00	0.00	0.00	0.00	0.00	0.00	0.00	0.00	0.00	0.00	0.00	0.00	0.00	0.00	0.00	0.00	0.00
6154	SUPERVISIÓN Y VIGILANCIA	0.00	0.00	0.00	0.00	0.00	0.00	0.00	0.00	0.00	0.00	0.00	0.00	0.00	0.00	0.00	0.00	0.00	0.00
6161	OTRAS CONTRUC. D/ING.CIVIL U OBRA PESADA	0.00	0.00	0.00	0.00	0.00	0.00	0.00	0.00	0.00	0.00	0.00	0.00	0.00	0.00	0.00	0.00	0.00	0.00
6171	ESTUDIOS Y PROYECTOS	0.00	0.00	0.00	0.00	0.00	0.00	0.00	0.00	0.00	0.00	0.00	0.00	0.00	0.00	0.00	0.00	0.00	0.00
6172	INSTALACIÓN Y EQUIP.E/CONSTRUCCIONES	0.00	0.00	0.00	0.00	0.00	0.00	0.00	0.00	0.00	0.00	0.00	0.00	0.00	0.00	0.00	0.00	0.00	0.00
6173	SUPERVISIÓN Y VIGILANCIA	0.00	0.00	0.00	0.00	0.00	0.00	0.00	0.00	0.00	0.00	0.00	0.00	0.00	0.00	0.00	0.00	0.00	0.00
6191	ESTUDIOS Y PROYECTOS	0.00	0.00	0.00	0.00	0.00	0.00	0.00	0.00	0.00	0.00	0.00	0.00	0.00	0.00	0.00	0.00	0.00	0.00
6192	TRABAJS DE ACABADOS EN EDIFICACIONES	0.00	0.00	0.00	0.00	0.00	0.00	0.00	0.00	0.00	0.00	0.00	0.00	0.00	0.00	0.00	0.00	0.00	0.00
6193	OTROS TRABAJOS ESPECIALIZADOS	0.00	0.00	0.00	0.00	0.00	0.00	0.00	0.00	0.00	0.00	0.00	0.00	0.00	0.00	0.00	0.00	0.00	0.00
6194	SUPERVISIÓN Y VIGILANCIA	0.00	0.00	0.00	0.00	0.00	0.00	0.00	0.00	0.00	0.00	0.00	0.00	0.00	0.00	0.00	0.00	0.00	0.00
6211	ESTUDIOS Y PROY.PIEDIFIC.HABITACIONAL	0.00	0.00	0.00	0.00	0.00	0.00	0.00	0.00	0.00	0.00	0.00	0.00	0.00	0.00	0.00	0.00	0.00	0.00
6212	CONSTRUCCIÓN NUEVA PIEDIFIC.HABITACIONAL	0.00	0.00	0.00	0.00	0.00	0.00	0.00	0.00	0.00	0.00	0.00	0.00	0.00	0.00	0.00	0.00	0.00	0.00
6213	AMPLIACIÓN Y REHAS.D/L CONSTRUCC.HABITAC	0.00	0.00	0.00	0.00	0.00	0.00	0.00	0.00	0.00	0.00	0.00	0.00	0.00	0.00	0.00	0.00	0.00	0.00
6214	SUPERVISIÓN Y VIGILANCIA	0.00	0.00	0.00	0.00	0.00	0.00	0.00	0.00	0.00	0.00	0.00	0.00	0.00	0.00	0.00	0.00	0.00	0.00
6221	ESTUDIOS Y PROYECTOS PIEDIFIC.NHABITAC.	0.00	0.00	0.00	0.00	0.00	0.00	0.00	0.00	0.00	0.00	0.00	0.00	0.00	0.00	0.00	0.00	0.00	0.00
6222	CONSTRUCCIÓN NUEVA PIEDIFIC.NHABIT.	0.00	0.00	0.00	0.00	0.00	0.00	0.00	0.00	0.00	0.00	0.00	0.00	0.00	0.00	0.00	0.00	0.00	0.00
6223	AMP. Y REHAS.D/LAS CONSTRUCC.NHABITAC.	0.00	0.00	0.00	0.00	0.00	0.00	0.00	0.00	0.00	0.00	0.00	0.00	0.00	0.00	0.00	0.00	0.00	0.00
6224	SUPERVISIÓN Y VIGILANCIA	0.00	0.00	0.00	0.00	0.00	0.00	0.00	0.00	0.00	0.00	0.00	0.00	0.00	0.00	0.00	0.00	0.00	0.00
6231	ESTUDIOS Y PROYECTOS	0.00	0.00	0.00	0.00	0.00	0.00	0.00	0.00	0.00	0.00	0.00	0.00	0.00	0.00	0.00	0.00	0.00	0.00
6232	CONST.OBR ABAS.AGUA PET.OAS,ELEC.Y TEL.	0.00	0.00	0.00	0.00	0.00	0.00	0.00	0.00	0.00	0.00	0.00	0.00	0.00	0.00	0.00	0.00	0.00	0.00
6233	SUPERVISIÓN Y VIGILANCIA	0.00	0.00	0.00	0.00	0.00	0.00	0.00	0.00	0.00	0.00	0.00	0.00	0.00	0.00	0.00	0.00	0.00	0.00
6241	ESTUDIOS Y PROYECTOS	0.00	0.00	0.00	0.00	0.00	0.00	0.00	0.00	0.00	0.00	0.00	0.00	0.00	0.00	0.00	0.00	0.00	0.00
6242	CONST.D/OBRAS DIURB.PLA DOT.D/SERV.	0.00	0.00	0.00	0.00	0.00	0.00	0.00	0.00	0.00	0.00	0.00	0.00	0.00	0.00	0.00	0.00	0.00	0.00
6243	AMPLIACIÓN D/REHAB.D/OBRAS D/URBAN.	0.00	0.00	0.00	0.00	0.00	0.00	0.00	0.00	0.00	0.00	0.00	0.00	0.00	0.00	0.00	0.00	0.00	0.00
6244	DIVISIÓN DE TERRENOS	0.00	0.00	0.00	0.00	0.00	0.00	0.00	0.00	0.00	0.00	0.00	0.00	0.00	0.00	0.00	0.00	0.00	0.00
6245	SUPERVISIÓN Y VIGILANCIA	0.00	0.00	0.00	0.00	0.00	0.00	0.00	0.00	0.00	0.00	0.00	0.00	0.00	0.00	0.00	0.00	0.00	0.00
6251	ESTUDIOS Y PROYECTOS	0.00	0.00	0.00	0.00	0.00	0.00	0.00	0.00	0.00	0.00	0.00	0.00	0.00	0.00	0.00	0.00	0.00	0.00
6252	CONSTRUCCIÓN DE VÍAS DE COMUNICACIÓN G.C	0.00	0.00	0.00	0.00	0.00	0.00	0.00	0.00	0.00	0.00	0.00	0.00	0.00	0.00	0.00	0.00	0.00	0.00
6253	AMPLIACIÓN Y REHAS.D/VÍAS D/COMUNIC.	0.00	0.00	0.00	0.00	0.00	0.00	0.00	0.00	0.00	0.00	0.00	0.00	0.00	0.00	0.00	0.00	0.00	0.00
6254	SUPERVISIÓN Y VIGILANCIA	0.00	0.00	0.00	0.00	0.00	0.00	0.00	0.00	0.00	0.00	0.00	0.00	0.00	0.00	0.00	0.00	0.00	0.00
6261	OTRAS CONSTRUCC.D/ING.CIVIL U OBRA PESADA	0.00	0.00	0.00	0.00	0.00	0.00	0.00	0.00	0.00	0.00	0.00	0.00	0.00	0.00	0.00	0.00	0.00	0.00
6271	ESTUDIOS Y PROYECTOS	0.00	0.00	0.00	0.00	0.00	0.00	0.00	0.00	0.00	0.00	0.00	0.00	0.00	0.00	0.00	0.00	0.00	0.00
6272	INSTALACIÓN Y EQUIP.E/CONSTRUCCIONES	0.00	0.00	0.00	0.00	0.00	0.00	0.00	0.00	0.00	0.00	0.00	0.00	0.00	0.00	0.00	0.00	0.00	0.00
6273	SUPERVISIÓN Y VIGILANCIA	0.00	0.00	0.00	0.00	0.00	0.00	0.00	0.00	0.00	0.00	0.00	0.00	0.00	0.00	0.00	0.00	0.00	0.00
6291	ESTUDIOS Y PROYECTOS	0.00	0.00	0.00	0.00	0.00	0.00	0.00	0.00	0.00	0.00	0.00	0.00	0.00	0.00	0.00	0.00	0.00	0.00
6292	TRABAJS DE ACABADOS EN EDIFICACIONES	0.00	0.00	0.00	0.00	0.00	0.00	0.00	0.00	0.00	0.00	0.00	0.00	0.00	0.00	0.00	0.00	0.00	0.00
6293	OTROS TRABAJOS ESPECIALIZADOS	0.00	0.00	0.00	0.00	0.00	0.00	0.00	0.00	0.00	0.00	0.00	0.00	0.00	0.00	0.00	0.00	0.00	0.00
6294	SUPERVISIÓN Y VIGILANCIA	0.00	0.00	0.00	0.00	0.00	0.00	0.00	0.00	0.00	0.00	0.00	0.00	0.00	0.00	0.00	0.00	0.00	0.00
6311	ESTUDIOS FORM.Y EVAL.PROY.PROD.	0.00	0.00	0.00	0.00	0.00	0.00	0.00	0.00	0.00	0.00	0.00	0.00	0.00	0.00	0.00	0.00	0.00	0.00
6321	EJEC.D/PROY.PROD.N/INCL.E/CONC.A/INTER.	0.00	0.00	0.00	0.00	0.00	0.00	0.00	0.00	0.00	0.00	0.00	0.00	0.00	0.00	0.00	0.00	0.00	0.00

[Handwritten signatures and notes in blue ink]

SECRETARÍA DE FINANZAS Y CONTABILIDAD
MUNICIPAL
ZITLA TEPEC DE TRINIDAD
SANTOS TLAX
2021 - 2024

[Handwritten signatures and notes in blue ink]

RABEL JIMÉNEZ DE CEN
REGIDORA DE SALUD, DEPORTE
Y ASUNTOS RECREATIVOS
ZITLA TEPEC DE TRINIDAD
SANTOS TLAX
2021 - 2024

MARIA ELENA ORTEGA
HUERTA
SINDICO MUNICIPAL
ZITLA TEPEC DE TRINIDAD
SANTOS TLAX
2021 - 2024

[Handwritten signature]
SECRETARIO DEL
AYUNTAMIENTO
DE ZITLA TEPEC
SANTOS TLAX

[Handwritten signature]
SECRETARÍA DE FINANZAS Y CONTABILIDAD
MUNICIPAL
ZITLA TEPEC DE TRINIDAD
SANTOS TLAX
2021 - 2024

Total capítulo 8000	22,217,913.77	2,381,439.10	2,381,439.10	2,381,439.10	3,316,510.76	1,821,439.10	1,821,439.10	1,821,439.10	1,821,439.10	1,821,439.10	1,821,439.10	828,451.11	0.00
INVERSIONES FINAN. Y OTRAS PROVISIONES	0.00	0.00	0.00	0.00	0.00	0.00	0.00	0.00	0.00	0.00	0.00	0.00	0.00
Total capítulo 7000	0.00	0.00	0.00	0.00	0.00	0.00	0.00	0.00	0.00	0.00	0.00	0.00	0.00
PARTICIPACIONES Y APORTACIONES													
8.1.1.1 FONDO GENERAL DE PARTICIPACIONES A MUNICIPIOS	0.00	0.00	0.00	0.00	0.00	0.00	0.00	0.00	0.00	0.00	0.00	0.00	0.00
8.1.1.2 FONDO DE FOMENTO MUNICIPAL	0.00	0.00	0.00	0.00	0.00	0.00	0.00	0.00	0.00	0.00	0.00	0.00	0.00
Total capítulo 8000	0.00	0.00	0.00	0.00	0.00	0.00	0.00	0.00	0.00	0.00	0.00	0.00	0.00
DEUDA PUBLICA	0.00	0.00	0.00	0.00	0.00	0.00	0.00	0.00	0.00	0.00	0.00	0.00	0.00
Total capítulo 9000	0.00	0.00	0.00	0.00	0.00	0.00	0.00	0.00	0.00	0.00	0.00	0.00	0.00
Total general	56,167,307.65	4,269,788.91	4,229,087.16	4,100,600.84	5,269,487.40	3,993,244.51	4,642,386.34	6,242,745.47	8,975,599.97	4,205,690.24	3,883,885.04	3,174,302.31	3,169,509.66

Vo.Bo. C. María Elena Ortega Huerta Síndico Municipal ZITLALTEPEC DE TRINIDAD SANCHEZ SANTOS, TLAX. 2021 2024	Elaboró C.P. JOSE LUIS PEREZ RIOS Tesorero Municipal	Autorizó C. Juan Carlos Rodríguez Contreras Presidente Municipal
--	--	--

C. GERMAN DIAZ SANCHEZ
 PRESIDENTE DE COMISIÓN DE FISCALIZACIÓN Y CONTROL INTERNO
 GOBIERNO DEL ESTADO DE TLAXCALA
 ZITLALTEPEC DE TRINIDAD
 SANCHEZ SANTOS, TLAX.
 2021 2024

RABEL JIMÉNEZ DECENA
 REVISORA DE SALUD, DEPORTES
 Y ASUNTOS MIGRATORIOS
 ZITLALTEPEC DE TRINIDAD
 SANCHEZ SANTOS, TLAX.
 2021 2024

JAVIER SANCHEZ
 PRESIDENTE DE COMISIÓN DE FISCALIZACIÓN Y CONTROL INTERNO
 GOBIERNO DEL ESTADO DE TLAXCALA
 ZITLALTEPEC DE TRINIDAD
 SANCHEZ SANTOS, TLAX.
 2021 2024

C. GERMAN DIAZ SANCHEZ
 PRESIDENTE DE COMISIÓN DE FISCALIZACIÓN Y CONTROL INTERNO
 GOBIERNO DEL ESTADO DE TLAXCALA
 ZITLALTEPEC DE TRINIDAD
 SANCHEZ SANTOS, TLAX.
 2021 2024

C. JOSÉ MARGARITO ARROYAVE ZÚÑIGA
 PRESIDENTE DE COMISIÓN DE FISCALIZACIÓN Y CONTROL INTERNO
 GOBIERNO DEL ESTADO DE TLAXCALA
 ZITLALTEPEC DE TRINIDAD
 SANCHEZ SANTOS, TLAX.
 2021 2024

SECRETARIO DE ADMINISTRACIÓN Y FINANZAS
 GOBIERNO DEL ESTADO DE TLAXCALA
 ZITLALTEPEC DE TRINIDAD
 SANCHEZ SANTOS, TLAX.
 2021 2024

80